

湯水ホールの平面図

尺	組
1	床 1000
2	床 1000
3	床 1000
4	床 1000
5	床 1000
6	床 1000
7	床 1000
8	床 1000
9	床 1000
10	床 1000
11	床 1000
12	床 1000
13	床 1000
14	床 1000
15	床 1000
16	床 1000
17	床 1000
18	床 1000
19	床 1000
20	床 1000
21	床 1000
22	床 1000
23	床 1000
24	床 1000
25	床 1000
26	床 1000
27	床 1000
28	床 1000
29	床 1000
30	床 1000
31	床 1000
32	床 1000
33	床 1000
34	床 1000
35	床 1000
36	床 1000
37	床 1000
38	床 1000
39	床 1000
40	床 1000
41	床 1000
42	床 1000
43	床 1000
44	床 1000
45	床 1000
46	床 1000
47	床 1000
48	床 1000
49	床 1000
50	床 1000

階	種	面積	合計
1	床	1500	1500
2	床	1200	2700
3	床	1050	3750
4	床	600	4350
5	床	600	4950
6	床	600	5550
7	床	600	6150
8	床	600	6750
9	床	600	7350
10	床	600	7950
11	床	600	8550
12	床	600	9150
13	床	600	9750
14	床	600	10350
15	床	600	10950
16	床	600	11550
17	床	600	12150
18	床	600	12750
19	床	600	13350
20	床	600	13950
21	床	600	14550
22	床	600	15150
23	床	600	15750
24	床	600	16350
25	床	600	16950
26	床	600	17550
27	床	600	18150
28	床	600	18750
29	床	600	19350
30	床	600	19950
31	床	600	20550
32	床	600	21150
33	床	600	21750
34	床	600	22350
35	床	600	22950
36	床	600	23550
37	床	600	24150
38	床	600	24750
39	床	600	25350
40	床	600	25950
41	床	600	26550
42	床	600	27150
43	床	600	27750
44	床	600	28350
45	床	600	28950
46	床	600	29550
47	床	600	30150
48	床	600	30750
49	床	600	31350
50	床	600	31950

種	面積	合計
B 棟	1,220	1,220
南・北 階段	190	1,410
中央 階段	170	1,580
C 棟	590	2,170
X4~X5 階段	120	2,290

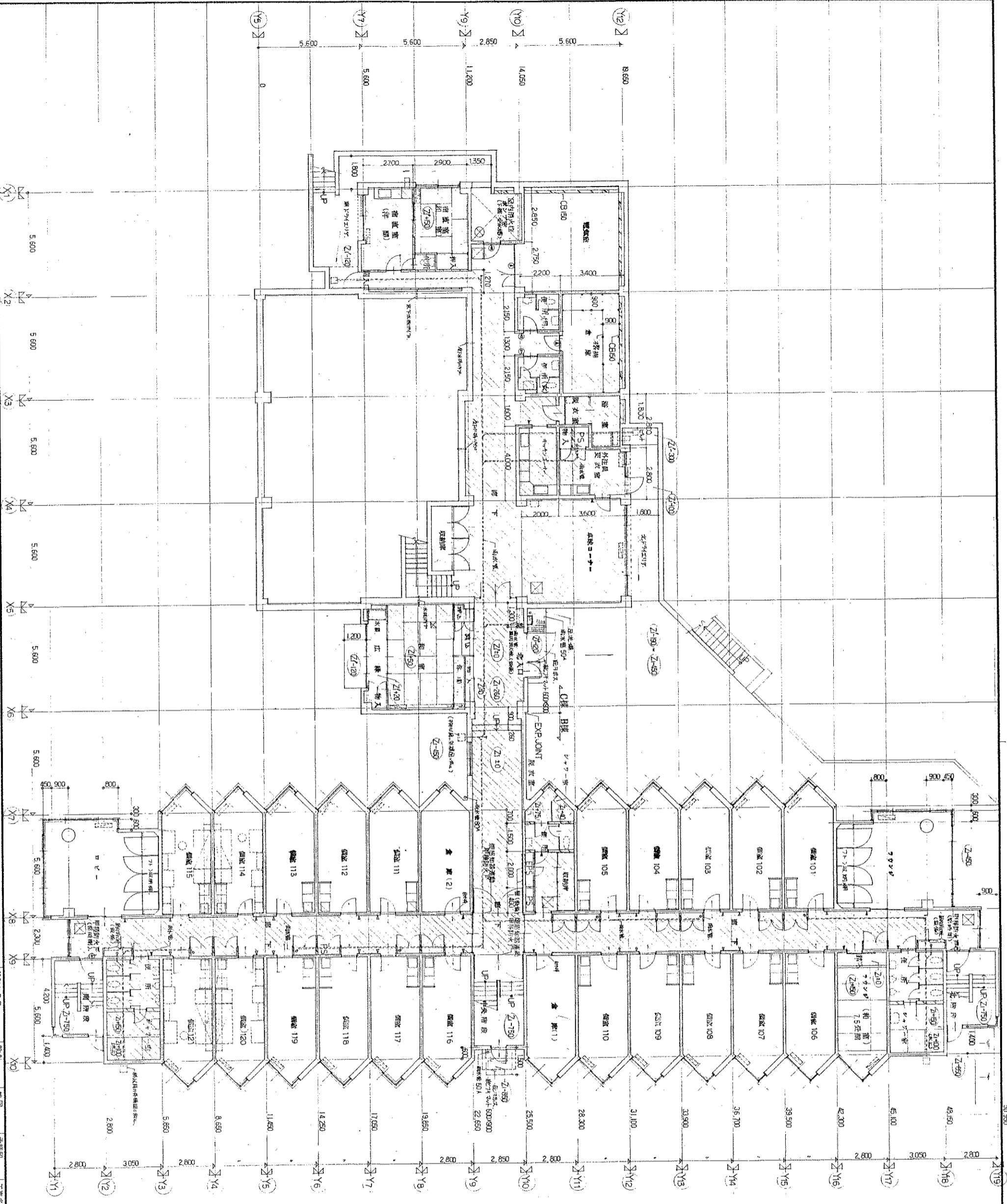

訂正

年月日

1992.08.31

設計

棟図

担当

承認年月日

1/100

工事名称

東北大学附属図書館新館その他工事

図面番号

D-05

二番 建築 著 吉上山 政美

建築事務所 457111 吉上山 政美

〒980-8578 仙台市青葉区大森 1-1-1 東北大学附属図書館新館

TEL 022-261-1111

TEL 022-261-1112

TEL 022-261-1113

TEL 022-261-1114

TEL 022-261-1115

TEL 022-261-1116

TEL 022-261-1117

TEL 022-261-1118

TEL 022-261-1119

TEL 022-261-1120

TEL 022-261-1121

TEL 022-261-1122

TEL 022-261-1123

TEL 022-261-1124

TEL 022-261-1125

TEL 022-261-1126

TEL 022-261-1127

TEL 022-261-1128

TEL 022-261-1129

TEL 022-261-1130

TEL 022-261-1131

TEL 022-261-1132

TEL 022-261-1133

TEL 022-261-1134

TEL 022-261-1135

TEL 022-261-1136

TEL 022-261-1137

TEL 022-261-1138

TEL 022-261-1139

TEL 022-261-1140

TEL 022-261-1141

TEL 022-261-1142

TEL 022-261-1143

TEL 022-261-1144

TEL 022-261-1145

TEL 022-261-1146

TEL 022-261-1147

TEL 022-261-1148

TEL 022-261-1149

TEL 022-261-1150

TEL 022-261-1151

TEL 022-261-1152

TEL 022-261-1153

TEL 022-261-1154

TEL 022-261-1155

TEL 022-261-1156

TEL 022-261-1157

TEL 022-261-1158

TEL 022-261-1159

TEL 022-261-1160

TEL 022-261-1161

TEL 022-261-1162

TEL 022-261-1163

TEL 022-261-1164

TEL 022-261-1165

TEL 022-261-1166

TEL 022-261-1167

TEL 022-261-1168

TEL 022-261-1169

TEL 022-261-1170

TEL 022-261-1171

TEL 022-261-1172

TEL 022-261-1173

TEL 022-261-1174

TEL 022-261-1175

TEL 022-261-1176

TEL 022-261-1177

TEL 022-261-1178

TEL 022-261-1179

TEL 022-261-1180

TEL 022-261-1181

TEL 022-261-1182

TEL 022-261-1183

TEL 022-261-1184

TEL 022-261-1185

TEL 022-261-1186

TEL 022-261-1187

TEL 022-261-1188

TEL 022-261-1189

TEL 022-261-1190

TEL 022-261-1191

TEL 022-261-1192

TEL 022-261-1193

TEL 022-261-1194

TEL 022-261-1195

TEL 022-261-1196

TEL 022-261-1197

TEL 022-261-1198

TEL 022-261-1199

TEL 022-261-1200

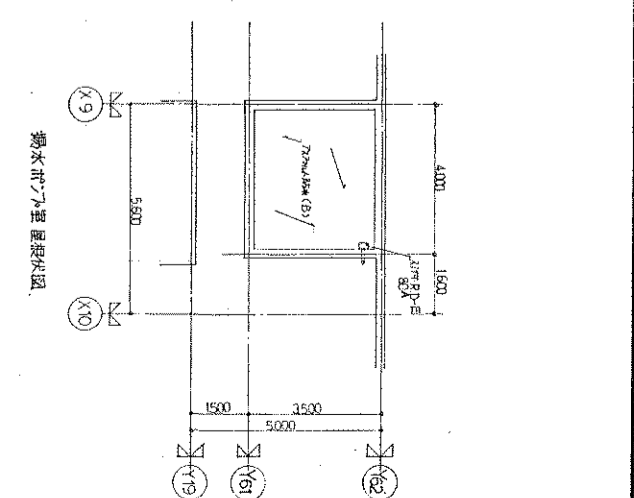

凡例	説明
	鉄筋コンクリート
	コンクリートブロック
	壁巻紙身面仕切
	床(LVL)等床又、床板(4x12-240、Z2-993)等床(LVL)
	扉(木、鋼、鋁)
	窓(木、鋼、鋁)
	階段(木、鋼、鋁)
	天井(木、鋼、鋁)

設計年月日 1982. 08. 31
 設計者 松岡 隆
 担当者 松岡 隆
 承認年月日
 承認者
 工事名称 東北国際交流センター新館その他工事
 図面番号 B,0 棟 2 階平面図
 縮尺 1/100
 図面番号 D-06

東北設計計画研究所 一級建築士事務所
 〒900 仙台市青葉区角田 1-1-1 TEL: 022-231-1111

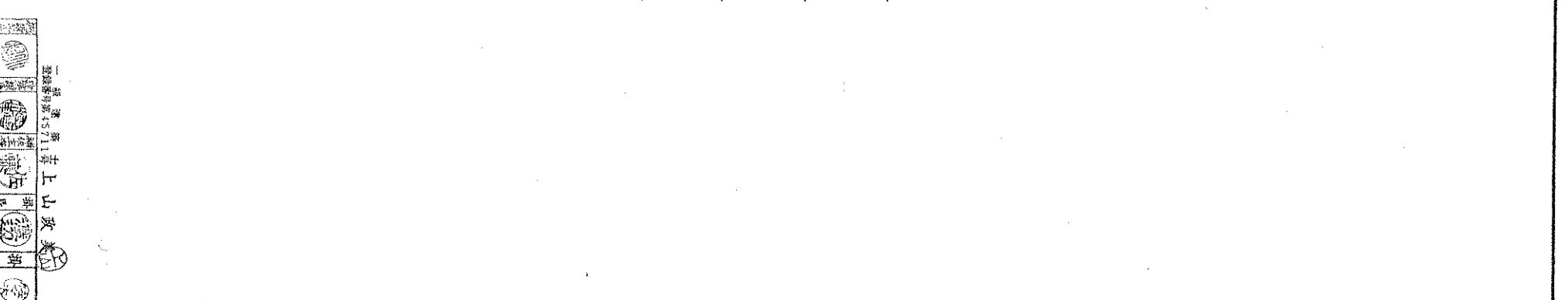
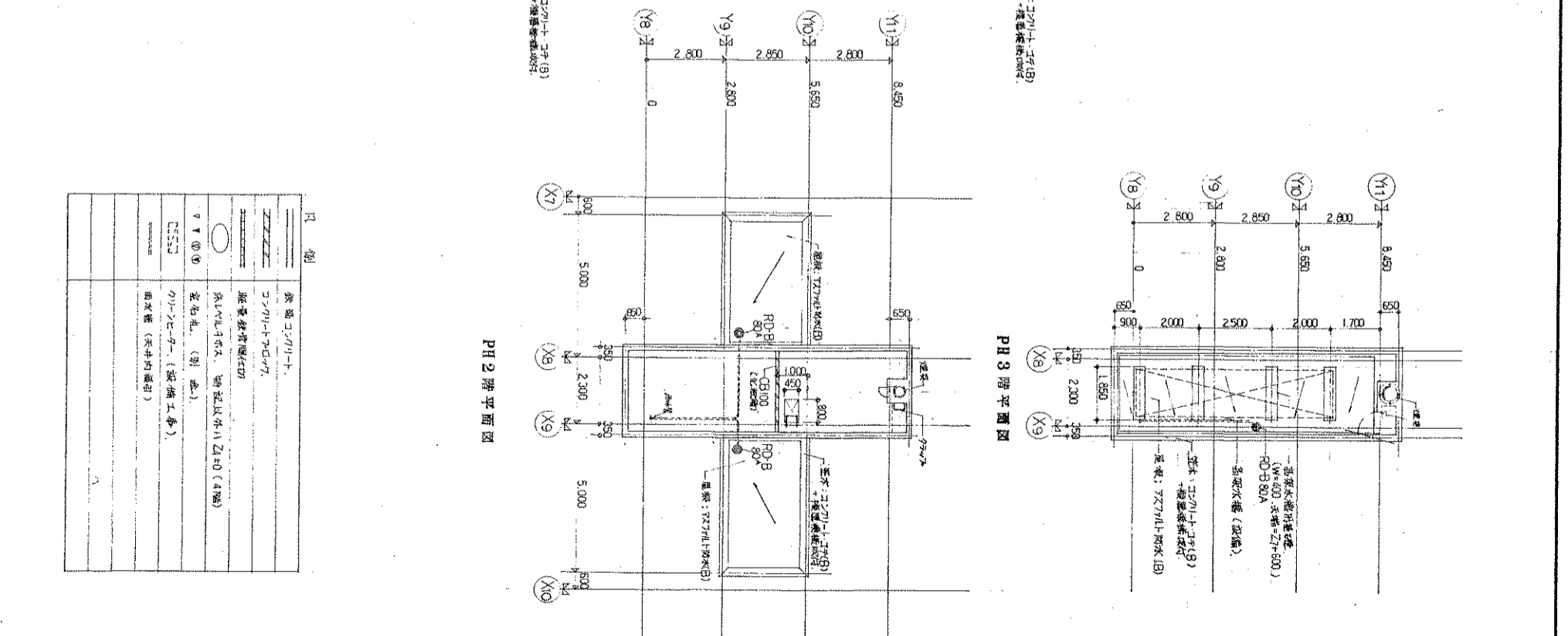
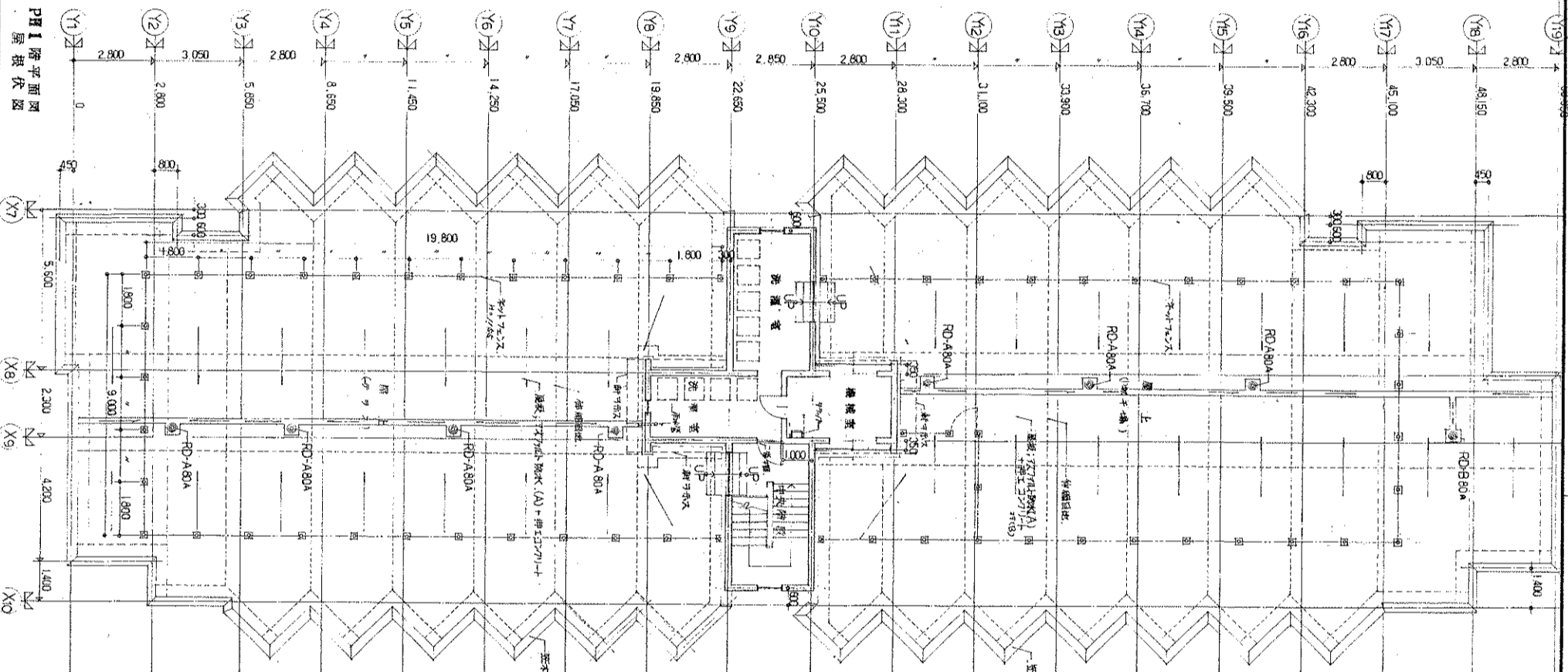
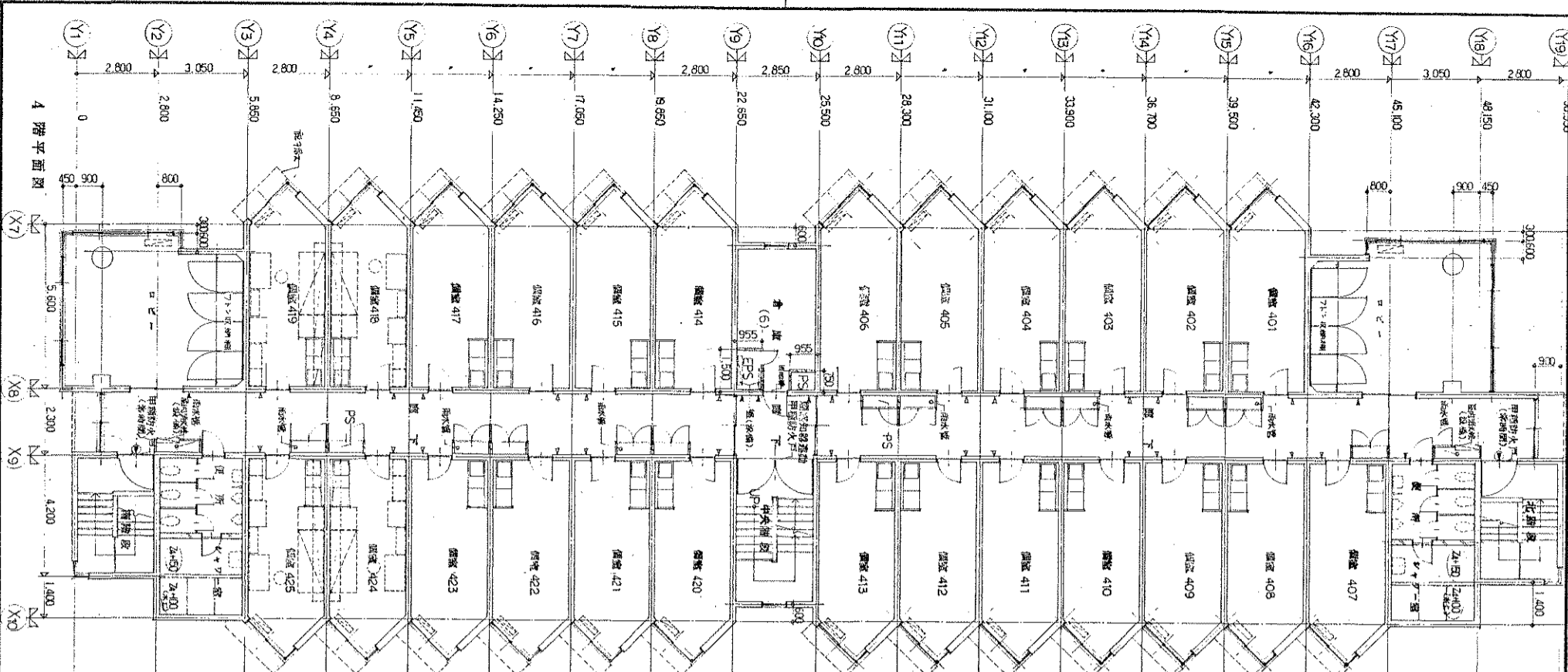

凡例	図例
廊下	---
壁	——
柱	○
窓	□
ドア	∩
階段	↑
エレベーター	↑
トイレ	○
洗面所	○
浴室	○
キッチン	○
洗濯機	○
冷蔵庫	○
洗濯機	○
洗面所	○
浴室	○
キッチン	○
洗濯機	○
冷蔵庫	○

東北設計計画研究所 一級建築士事務所
 〒980-0001 仙台市青葉区中央1-1-1
 TEL: 022-233-1111 FAX: 022-233-1112
 代表取締役 佐藤 隆夫
 専任建築士 佐藤 隆夫
 専任建築士 佐藤 隆夫

設計年月日 1982.06.31
 設計 佐藤 隆夫
 製図 佐藤 隆夫
 承認年月日
 承認者
 工事名称 東北大学国際交流センター新館その他工事
 図面名称 B棟4, PH階平面図 層根伏図
 縮尺 1/100
 図面番号 D-08

一級建築士 佐藤 隆夫
 二級建築士 佐藤 隆夫
 二級建築士 佐藤 隆夫

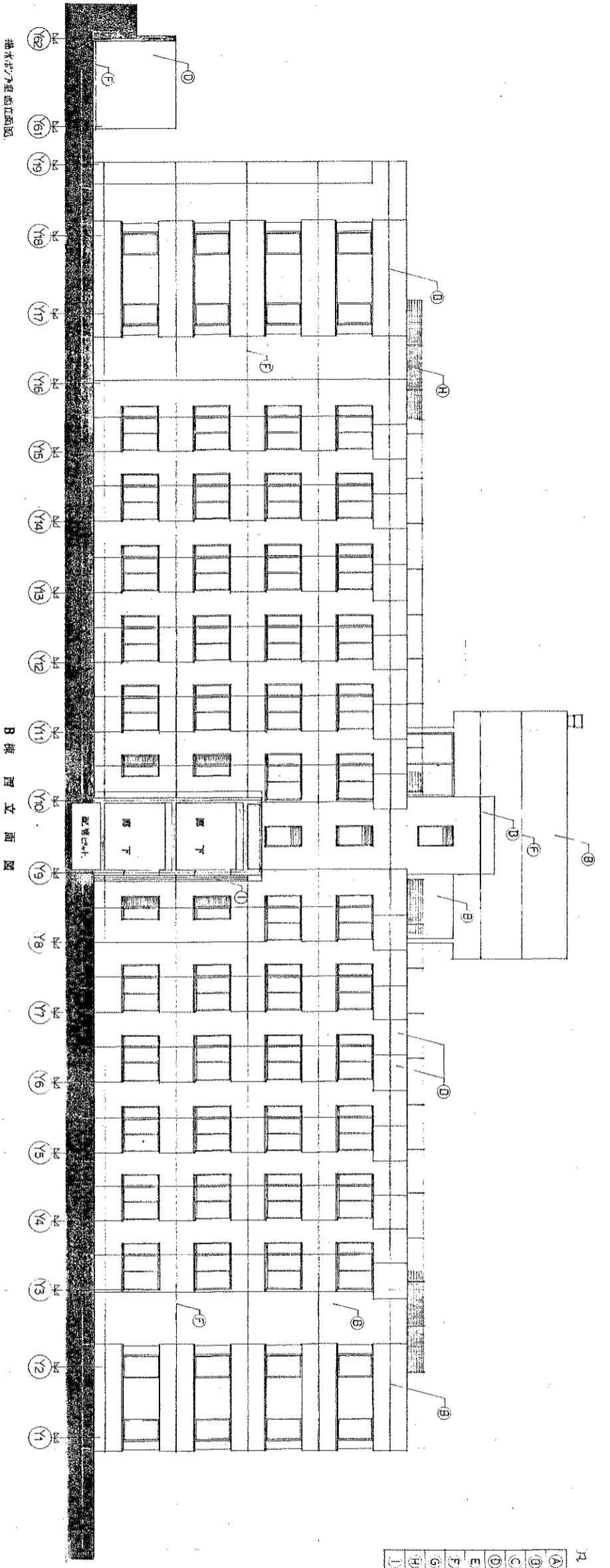

B棟 西立面図

凡例

①	予備(A)受
②	コンクリート打設①(B) + 構造基礎部分
③	コンクリート打設②(16) 和工, TOP
④	コンクリート打設③(A)
⑤	伸張目地
⑥	打設目地
⑦	免振目地
⑧	タイル工
⑨	雨水管: 配電用排水管 (BGA S14) SOP

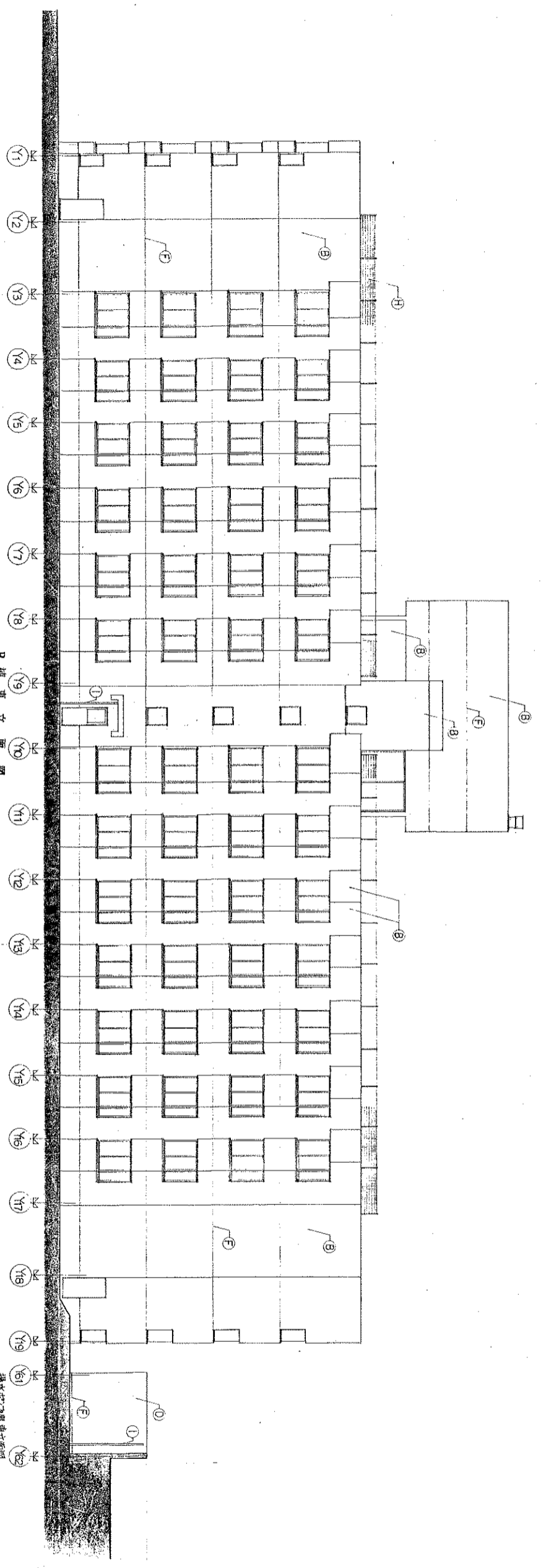

B棟 東立面図

二階 構造 土上山致
 設計番号 45711
 縮尺 1/100

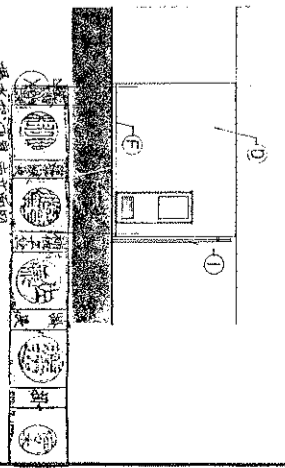

訂正	A, B
設計者	東北設計計画研究所
設計年月日	1982.08.31
設計	松岡 隆
校印	東北大学国際文化交流会館新館その他工事
担当	B棟 立面図
承認年月日	
承認者	
図面名称	B棟 立面図
縮尺	1/100
図面番号	D-09

凡例

①	外化(A)床
②	コンクリート打設(B)+埋設鉄筋配付
③	ホップ鉄床③16加工 TOP
④	コンクリート打設④(A)
⑤	伸縮目地
⑥	打張目地
⑦	化粧目地
⑧	ネットレス
⑨	雨水管 : 配管結束網罩(SOA-S01) SOP
⑩	117722 排水開口 (建築工事)
⑪	排水用開口 (設備工事)

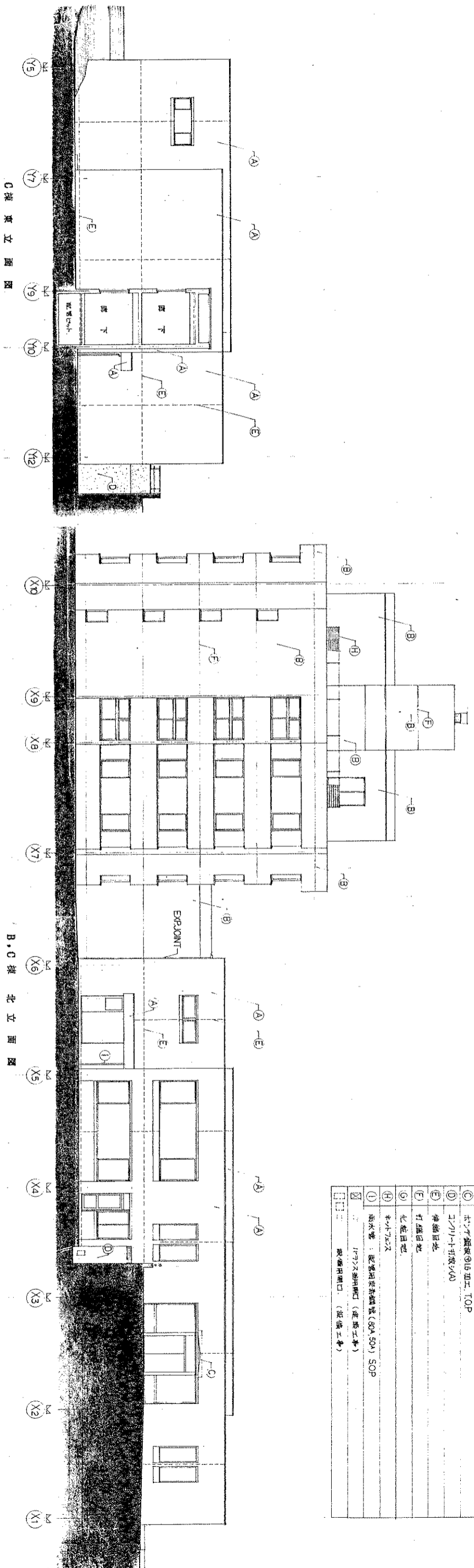

B, C線北立面圖

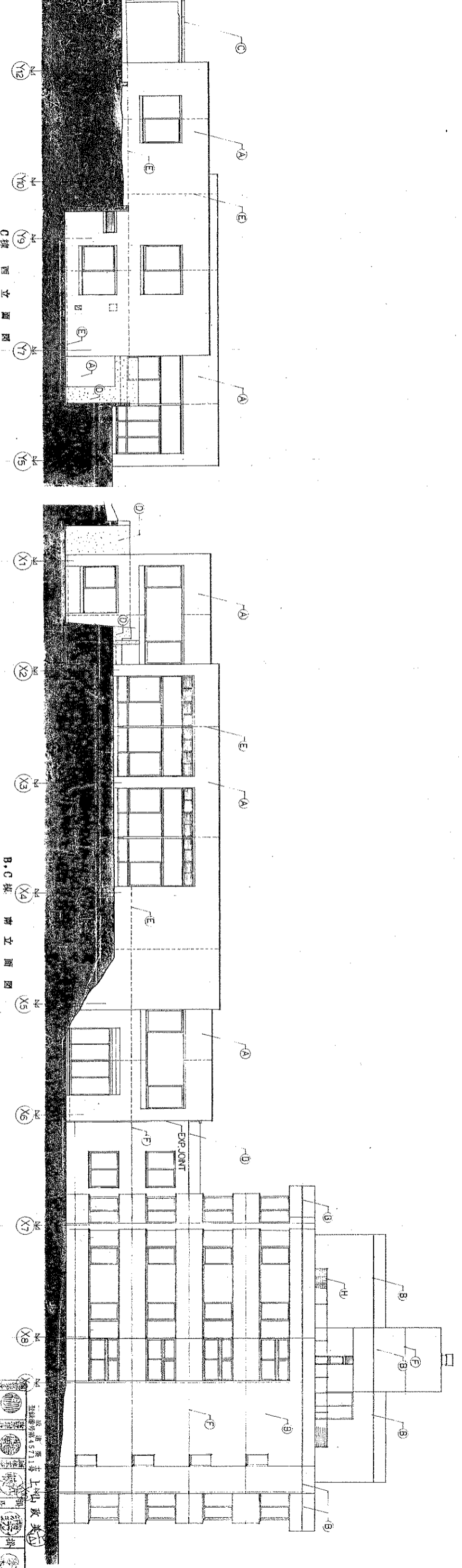

B, C線西立面圖

訂正	凡例	設計年月日	1982.09.31
		設計	製図
		校図	担当
		承認印	承認年月日
		工事名称	東北大学国際交流館新館本館加工工事
		図面名称	B, C線西立面圖
		縮尺	1/100
		図面番号	D-10

東北設計計画研究所
一級建築士事務所
〒980-8571 仙台市青葉区大森5-1-1

SA棟 住戸番号 SA-21 SA-22 SA-23 SA-24 SA-25 SA-26 SA-27 SA-28
 SB棟 住戸番号 SB-21 SB-22 SB-23 SB-24 SB-25 SB-26 SB-27 SB-28

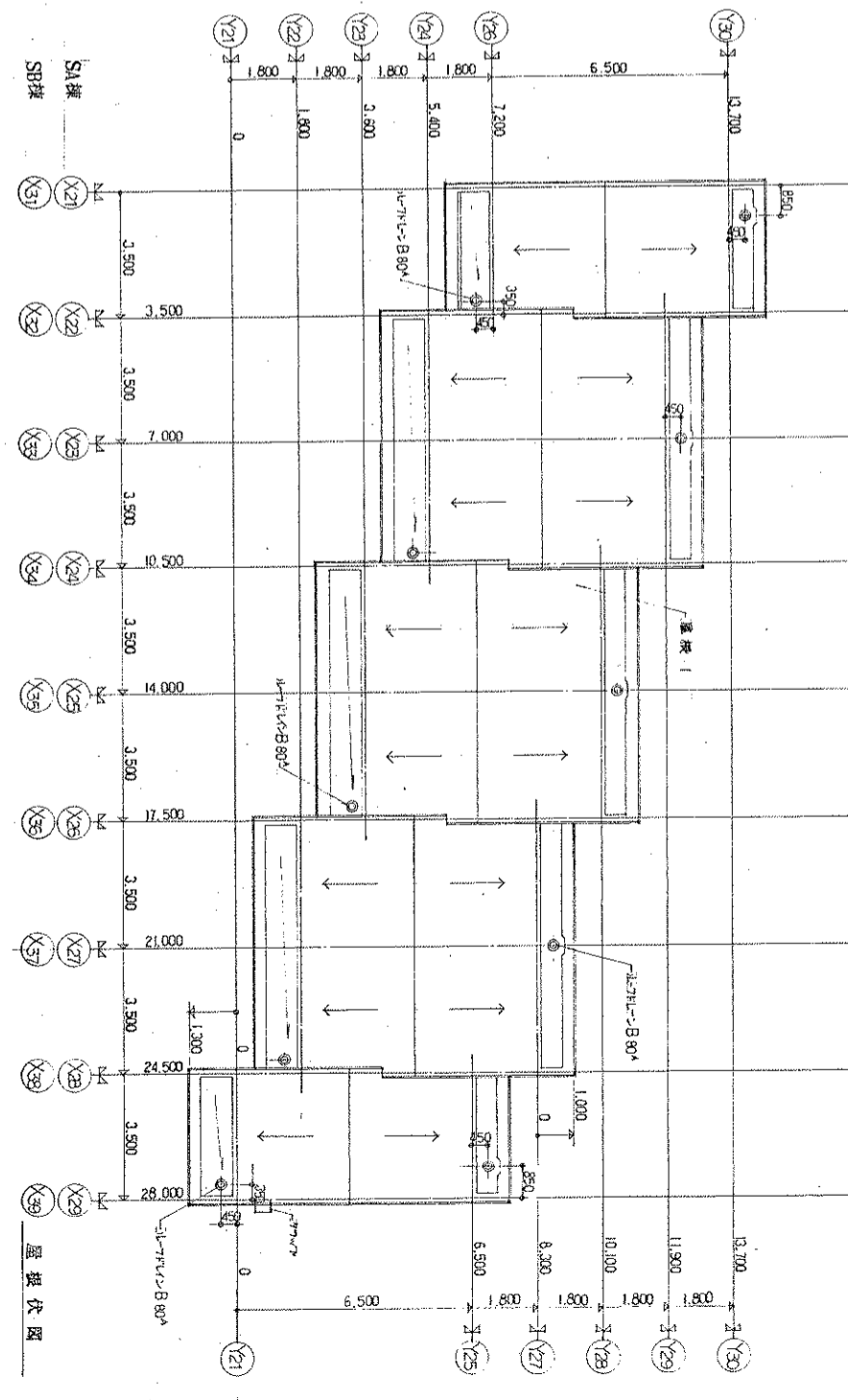
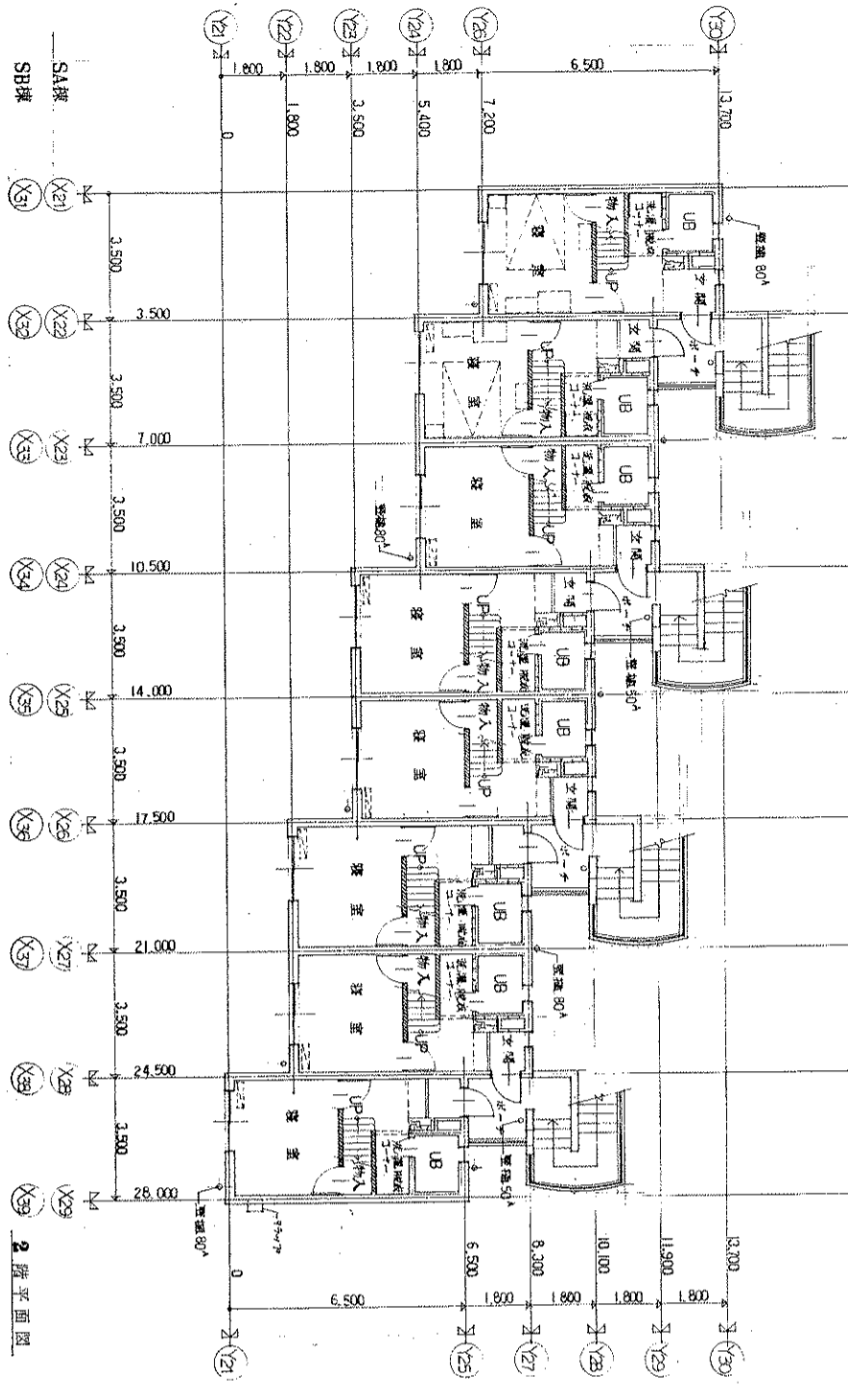

SA棟 住戸番号 SA-11 SA-12 SA-13 SA-14
 SB棟 住戸番号 SB-11 SB-12 SB-13 SB-14

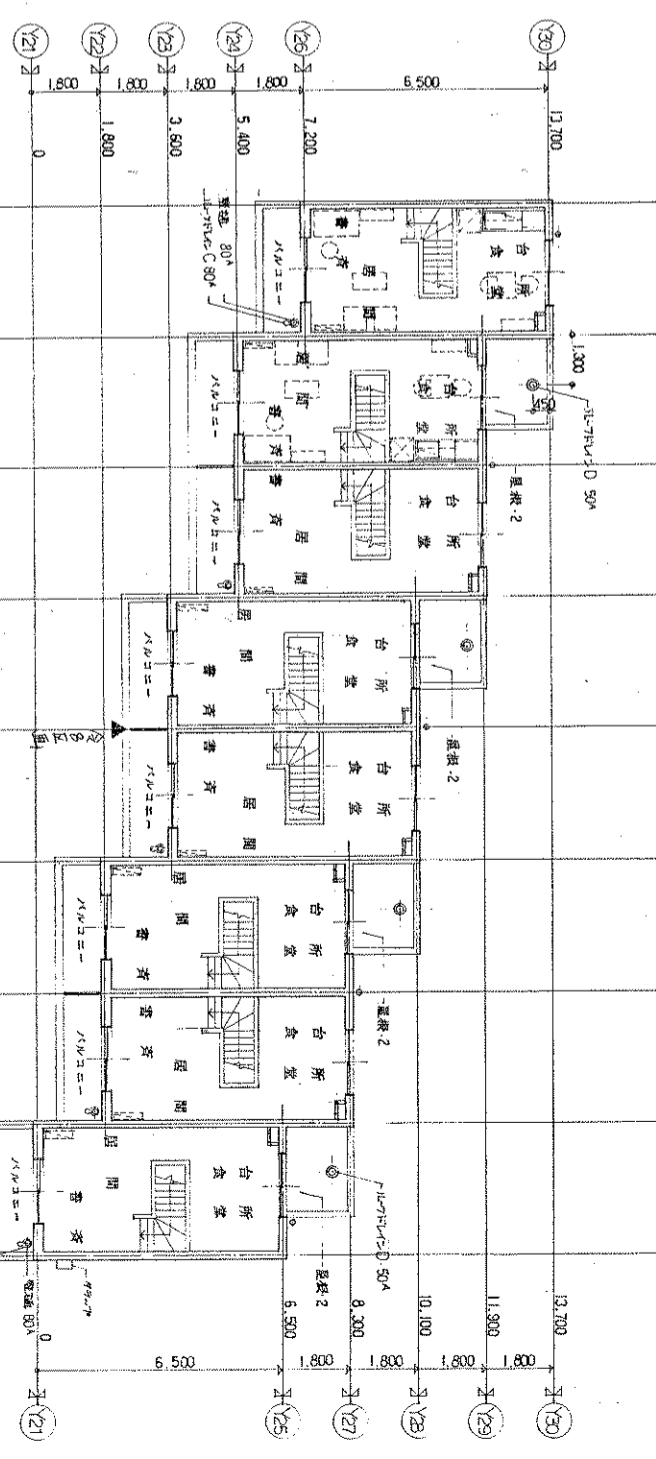
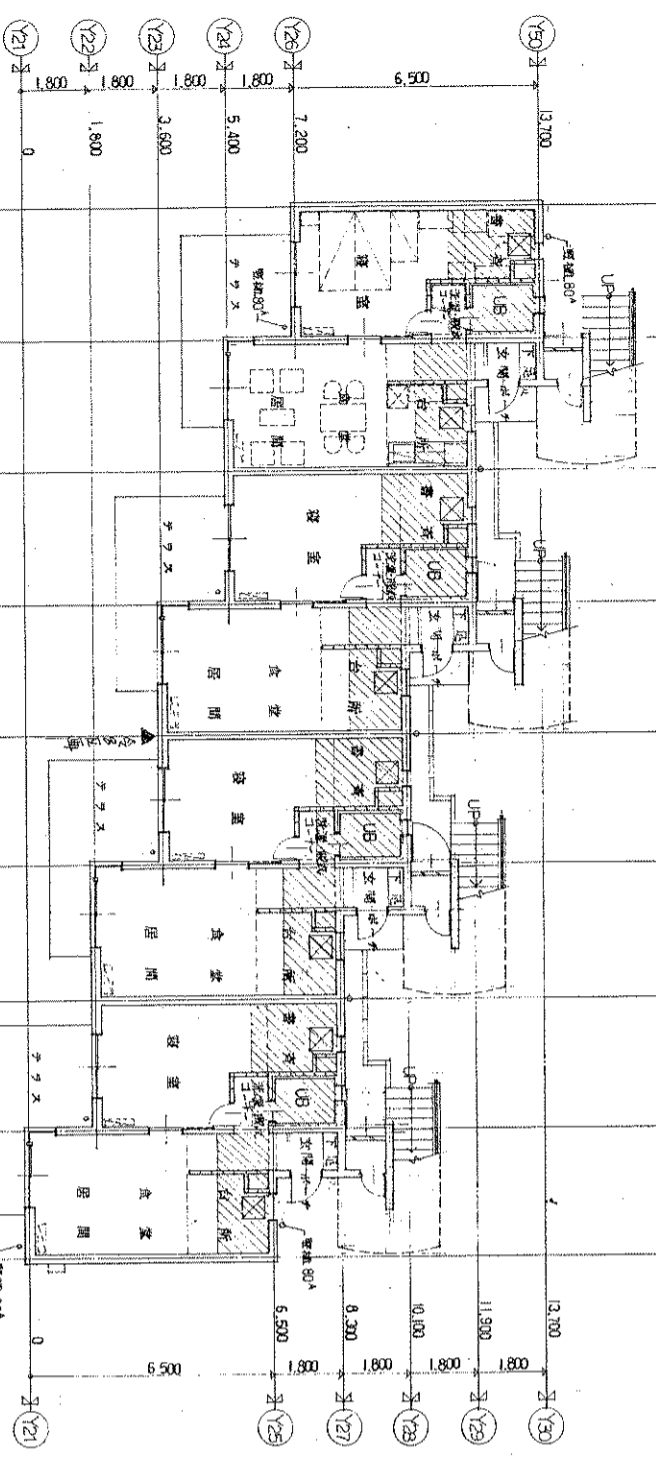

訂正	凡例	1階平面図	3階平面図
A B 1 2 3 4 5 6 7 8 9 10 11 12 13 14 15 16 17 18 19 20 21 22 23 24 25 26 27 28 29 30 31 32 33 34 35 36 37 38 39 40	1 2 3 4 5 6 7 8 9 10 11 12 13 14 15 16 17 18 19 20 21 22 23 24 25 26 27 28 29 30 31 32 33 34 35 36 37 38 39 40	1 2 3 4 5 6 7 8 9 10 11 12 13 14 15 16 17 18 19 20 21 22 23 24 25 26 27 28 29 30 31 32 33 34 35 36 37 38 39 40	1 2 3 4 5 6 7 8 9 10 11 12 13 14 15 16 17 18 19 20 21 22 23 24 25 26 27 28 29 30 31 32 33 34 35 36 37 38 39 40
建築士事務所 設計者 建築士 土山 政夫 設計年月日 1992.09.31 設計 建築士 土山 政夫 承認者 建築士 土山 政夫 承認年月日 工務名称 東北大学建築研究所 図面名称 SA/SB棟 1.2.3階平面図 縮尺 1/100 図面番号 D-31			

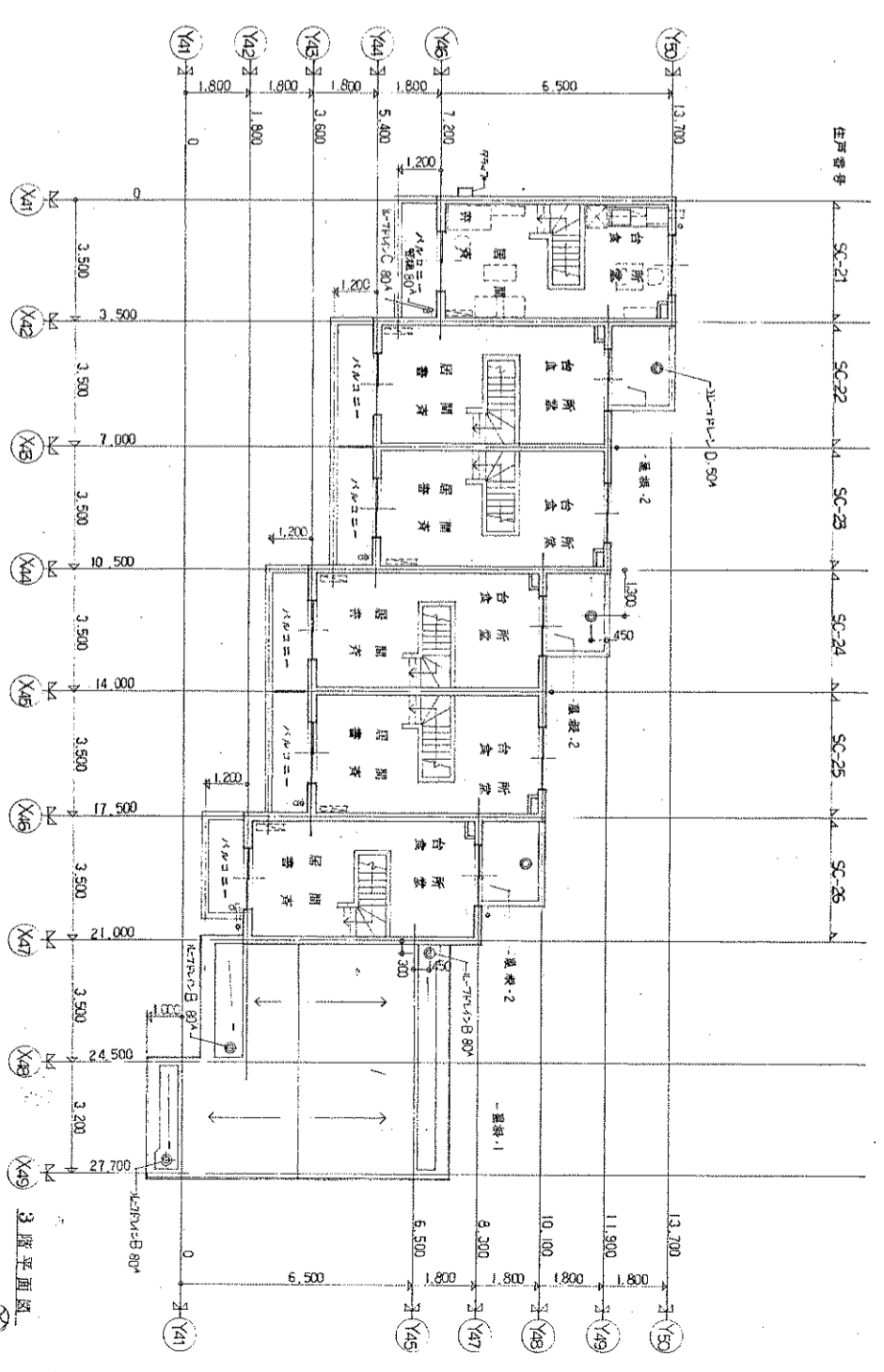
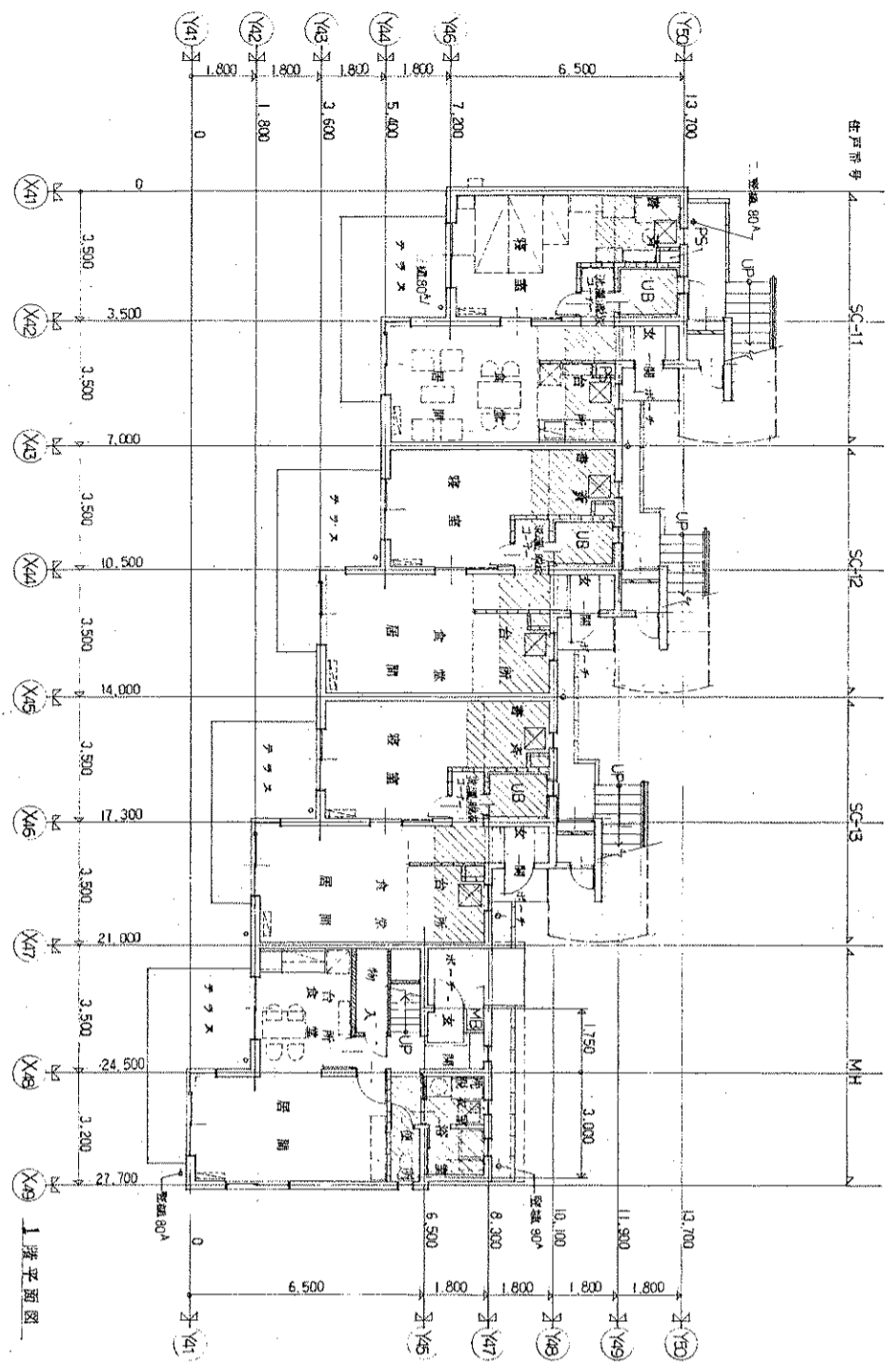
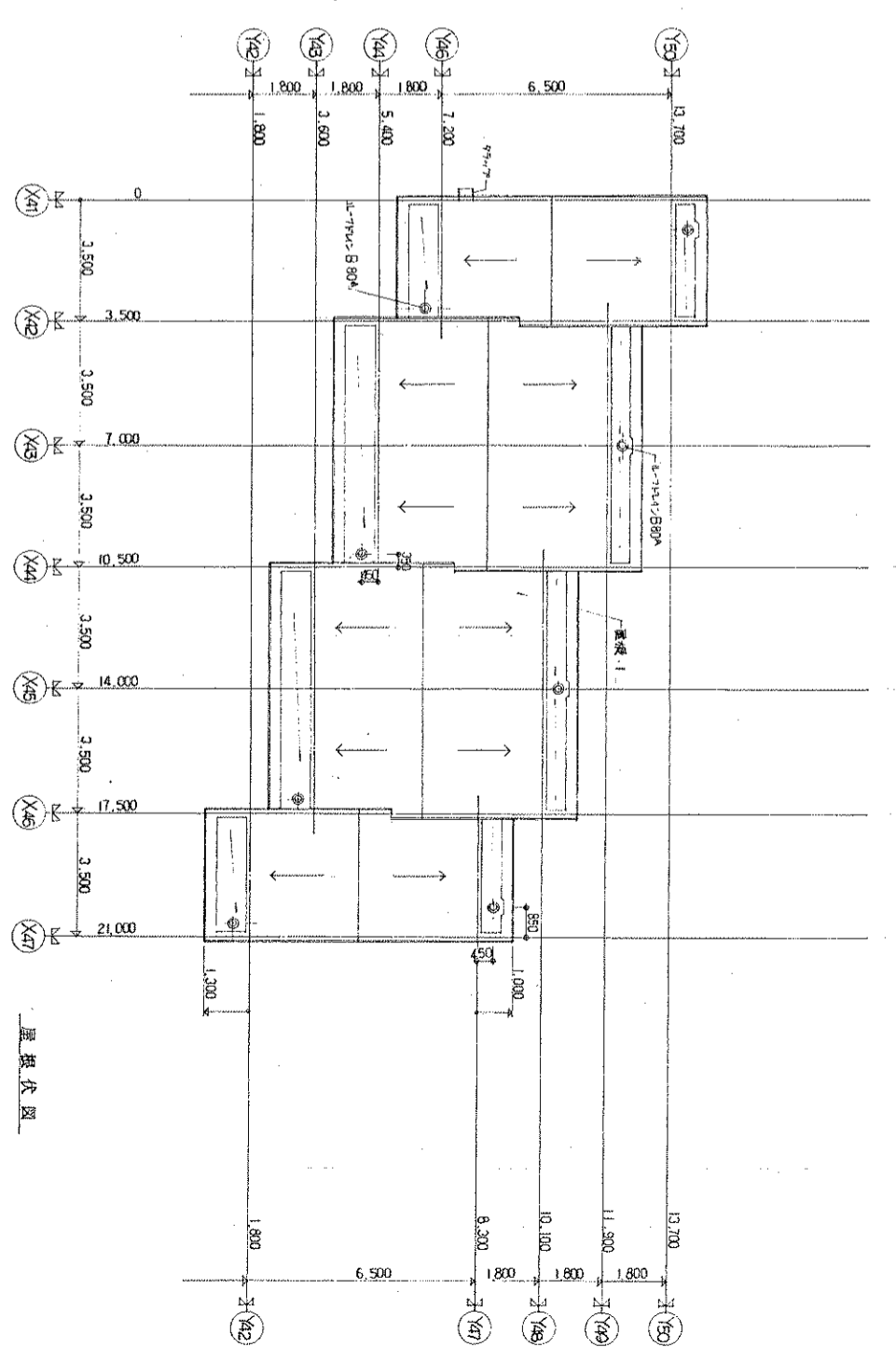
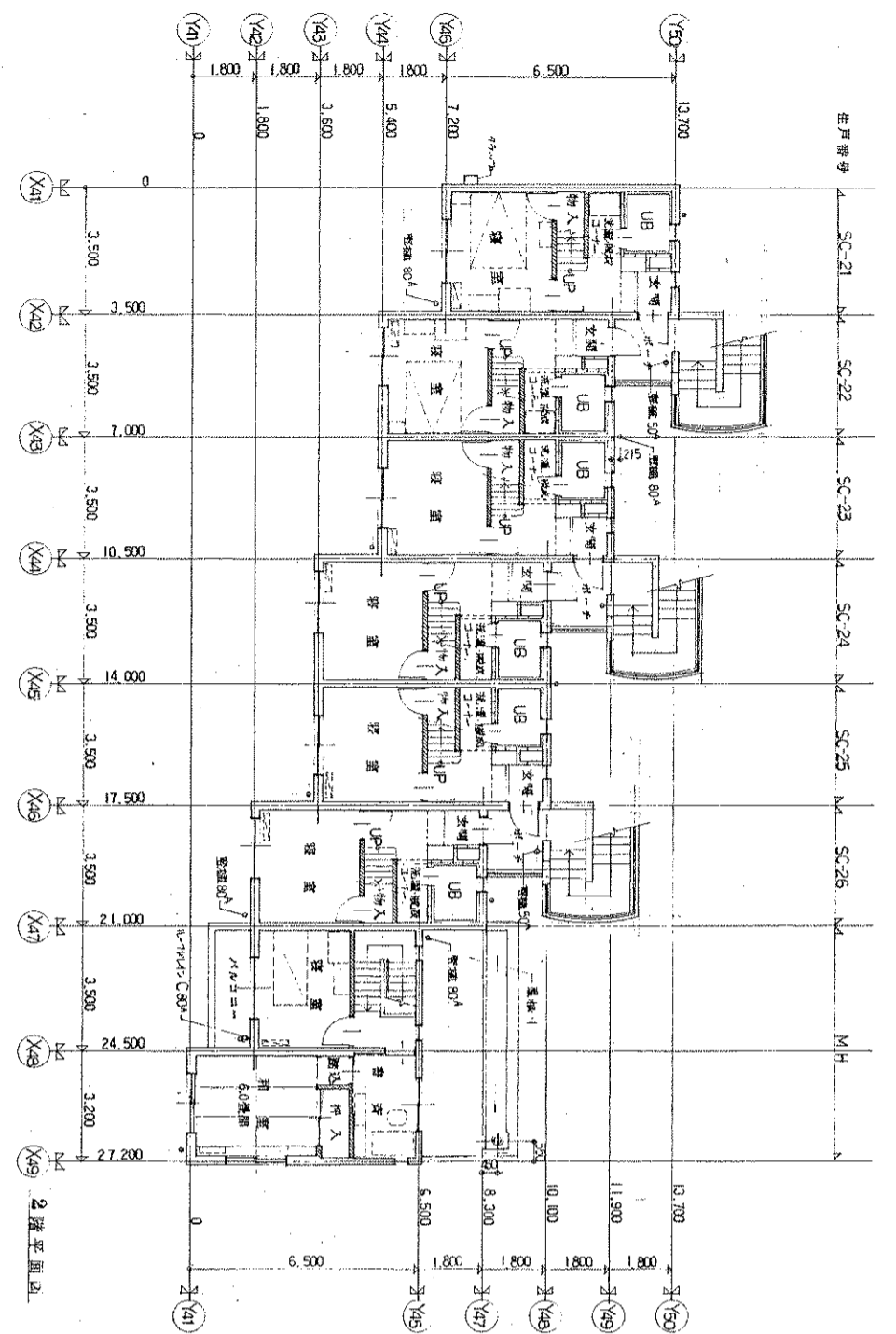

訂正	年月日	内容
設計	1982.08.31	設計
検図		検図
承認		承認
工務名称	東北大学国際交流センター新築工事	
図面名称	SC棟 1.2, 3階平面図	
図面番号	D-32	
設計者	東北設計計画研究所	
設計者住所	〒980 仙台市太白1-1-1 TEL: 022-233-1111	
設計者代表	人 健	
設計者代表住所	〒980 仙台市太白1-1-1 TEL: 022-233-1111	

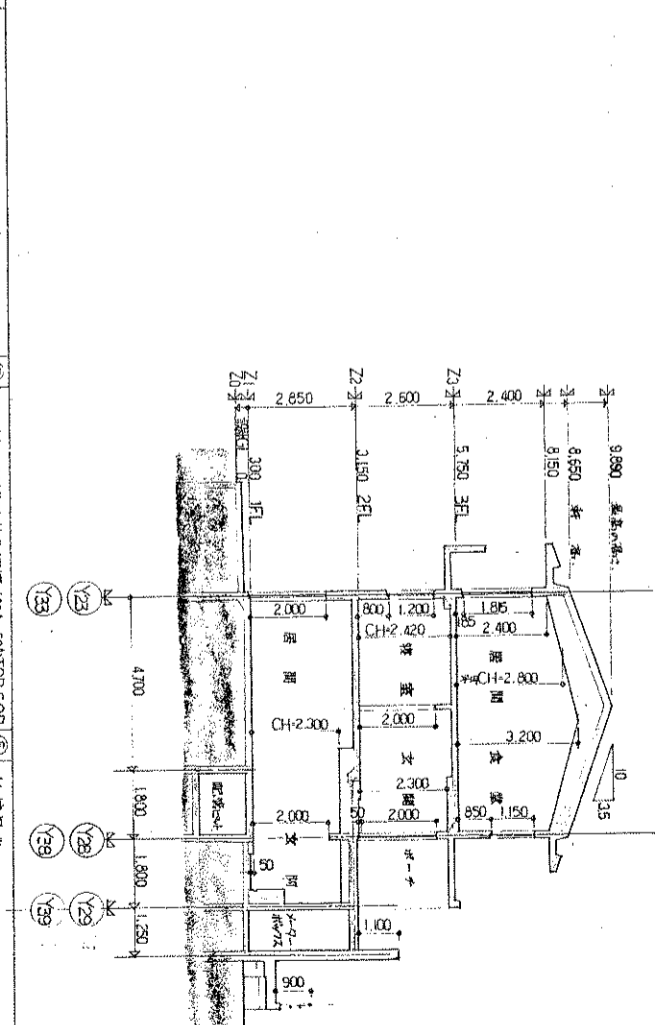
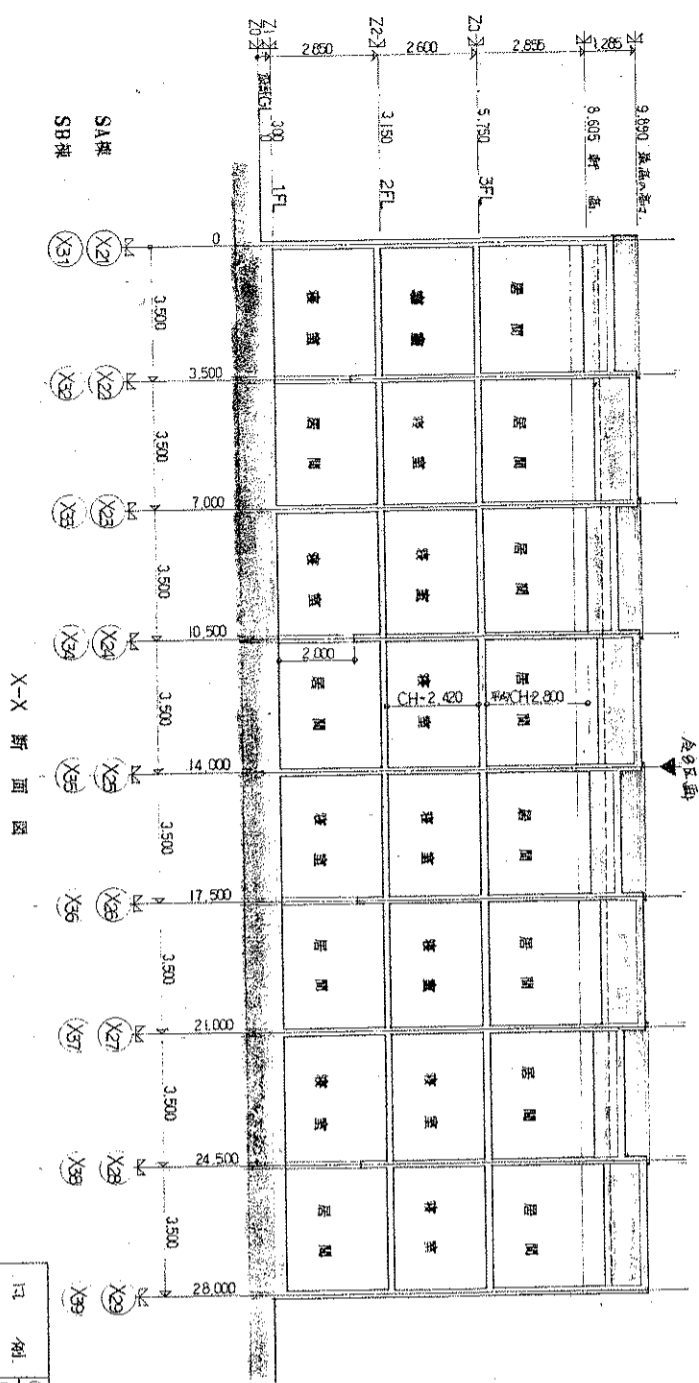
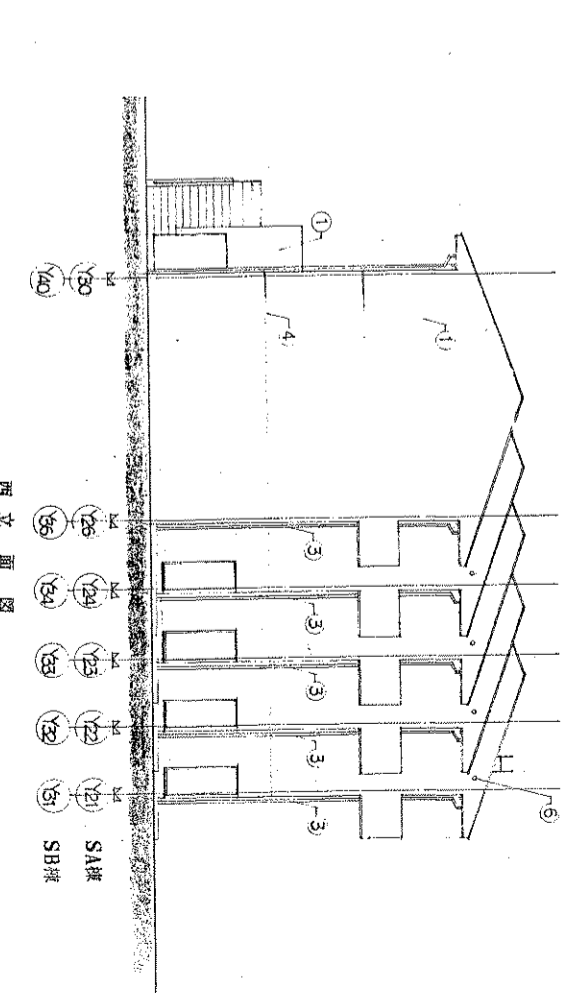
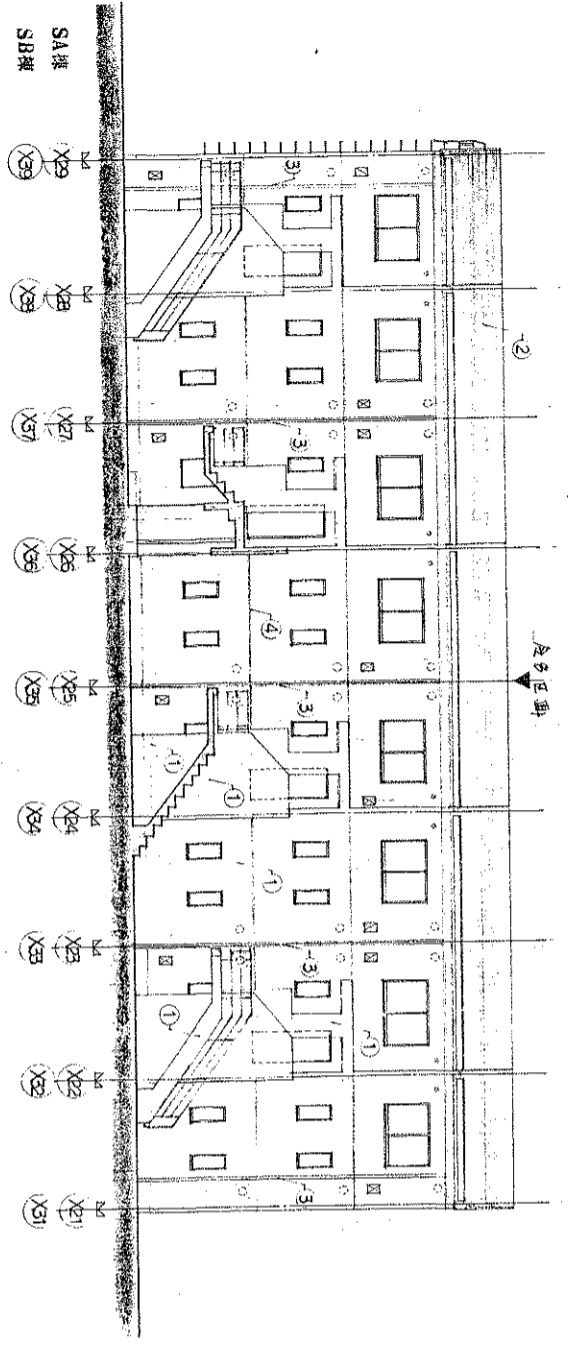
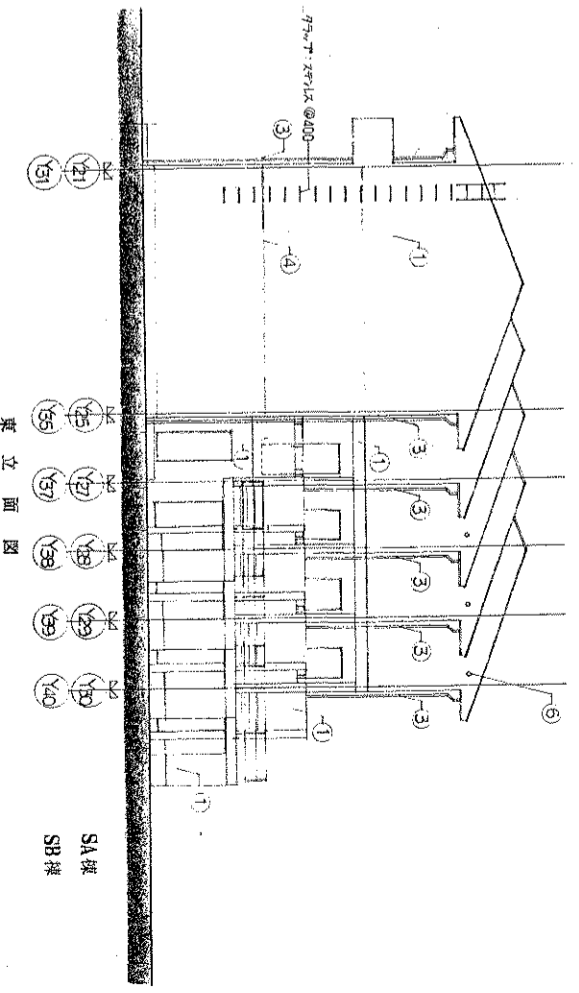
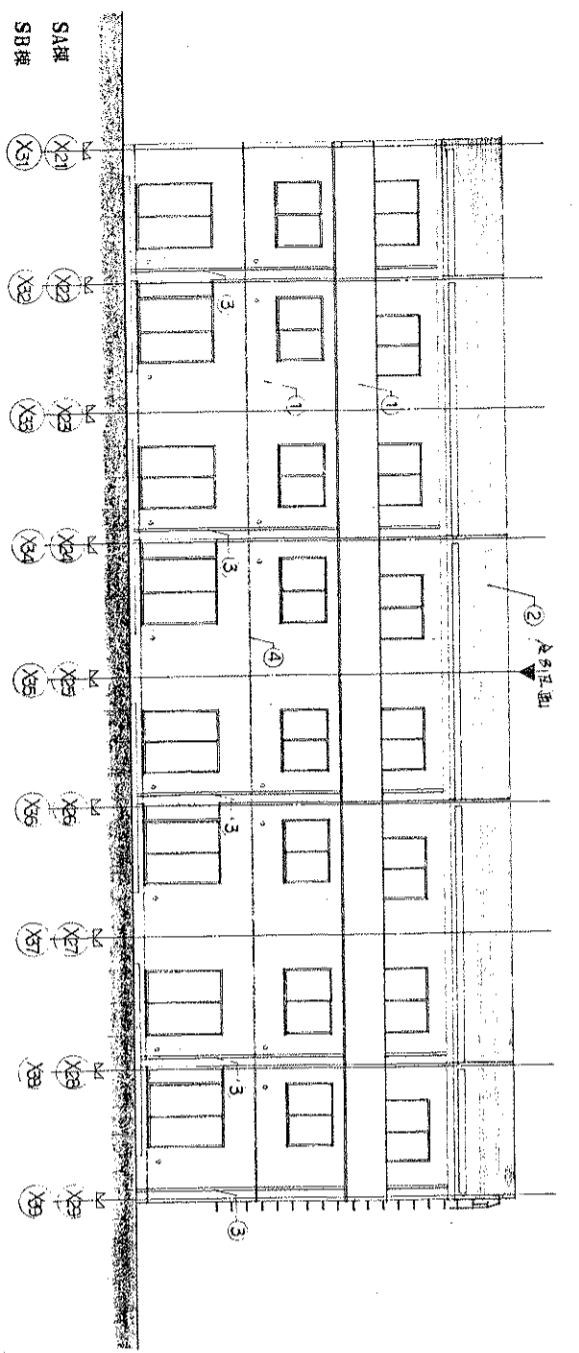

訂正	№	内容	訂正	№	内容
<p>① エコリ+リボ(VB) + 構造補強工事 ② Y&Y断面図 ③ 排水管、配管用成層通管 (SA・SB) TOP-SOP ④ 打設目地 ⑤ 北柱目地 ⑥ 基礎口</p>					
<p>設計年月日 1982.08.31 設計 棟図 承認年月日 承認印 製図 柱筋 工業名称 東北大学国際交流会議場等その他工事 立面图 断面图 縮尺 1/100 SA, SB棟 断面图 縮尺 1/100 図面番号 D-33</p>					

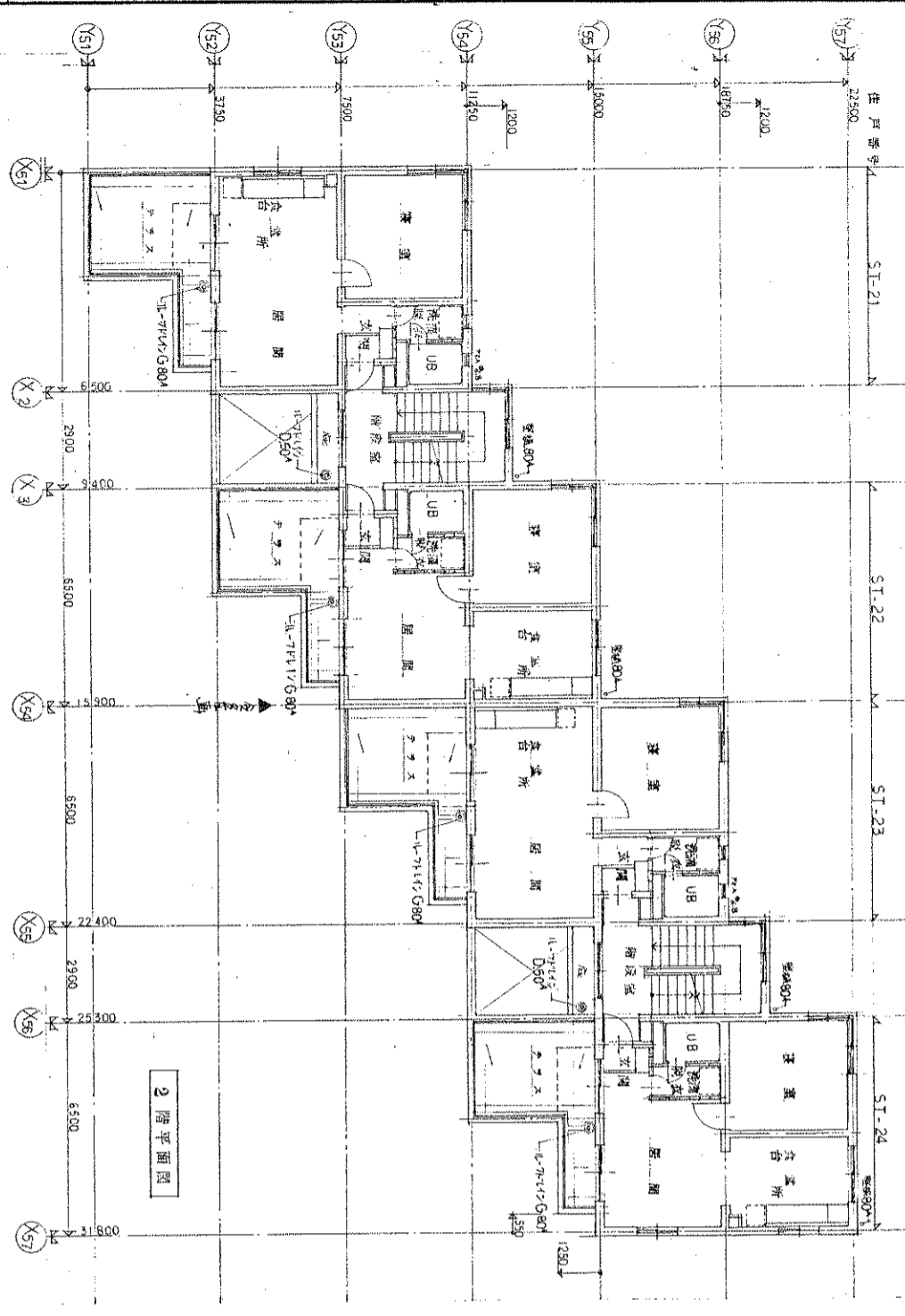

2階平面図

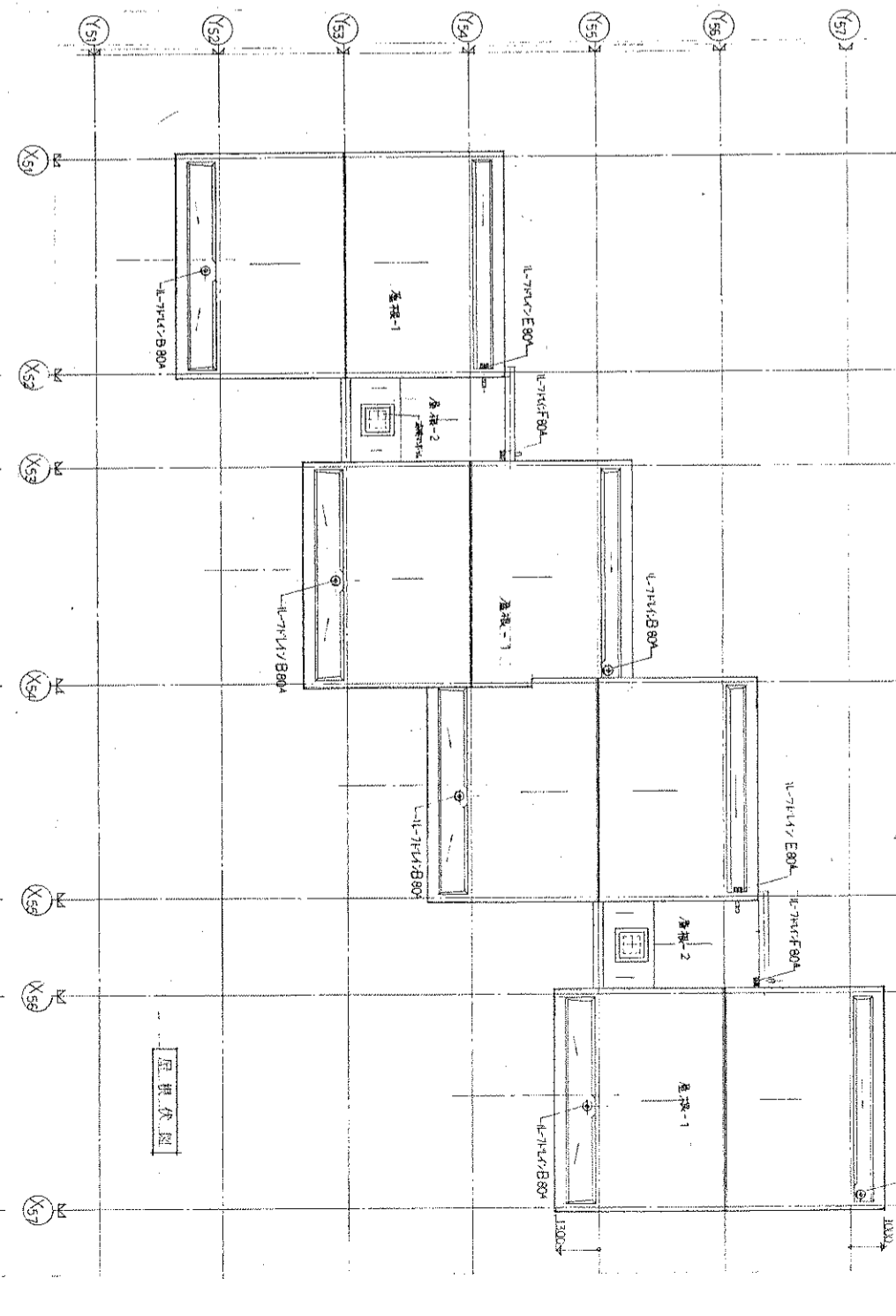

3階平面図

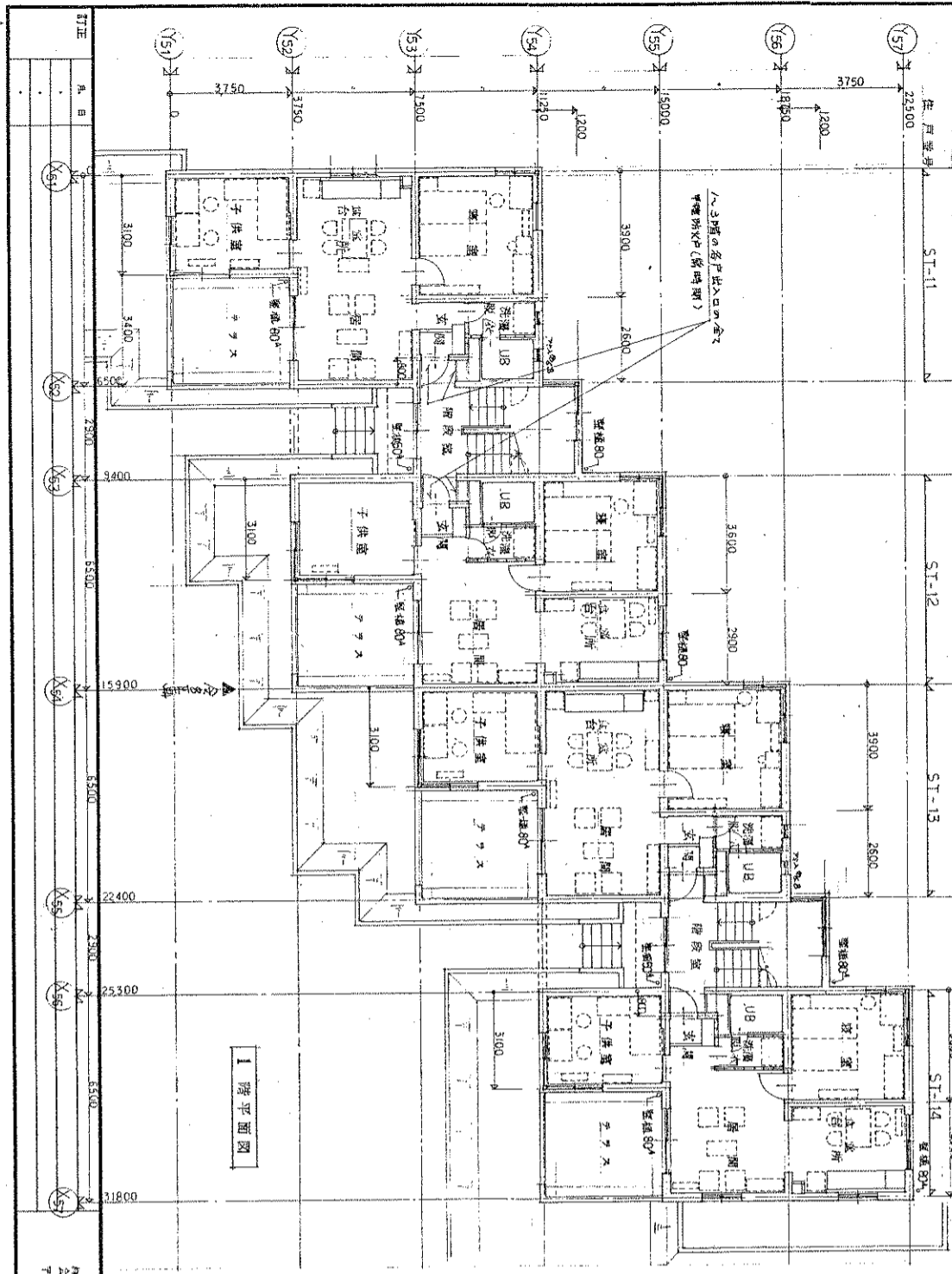

1階平面図

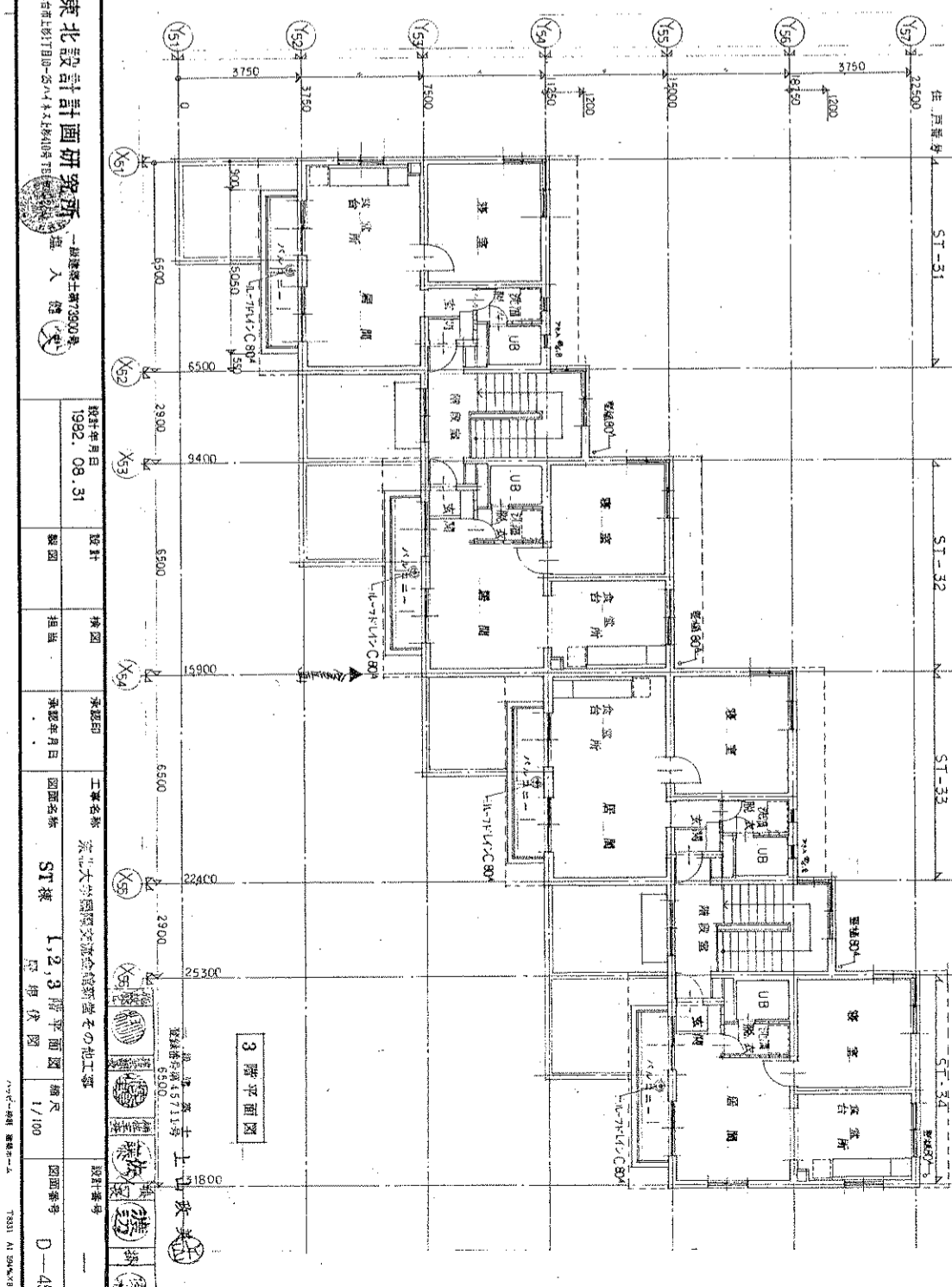

4階平面図

東北設計計画研究所 建築士事務所
 〒980-0001 仙台市青葉区大森1-1-1
 TEL: 022-233-1111 FAX: 022-233-1112
 設計年月日 1982. 08. 31
 設計 榎園 権一
 校図 榎園 権一
 承認年月日 1982. 08. 31
 承認者 榎園 権一
 工事名称 東北大学国際交流センター新館その他工事
 図面名称 ST棟 1, 2, 3階平面図
 縮尺 1/100
 図面番号 D-45

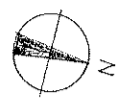
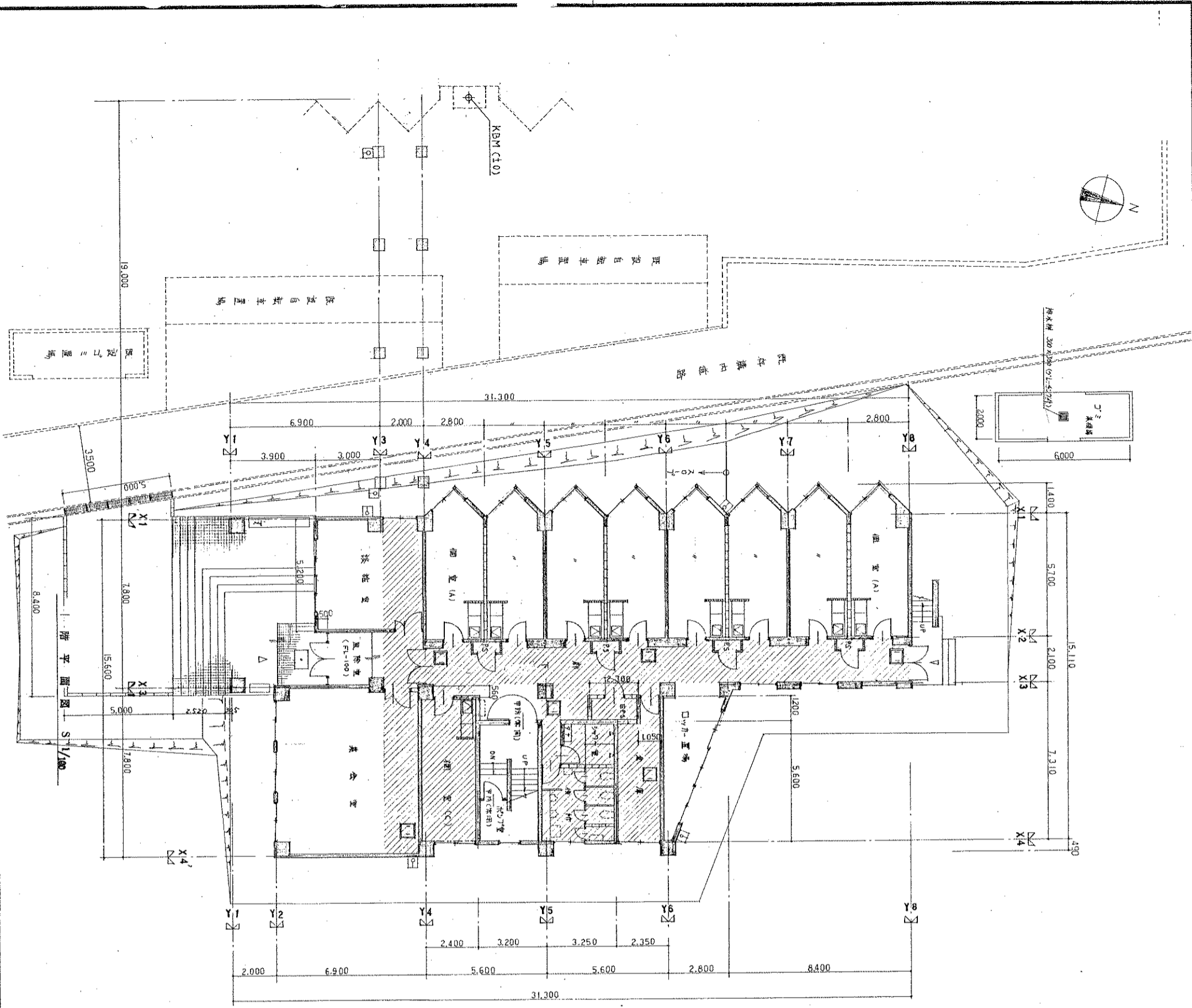

凡例

	鉄筋コンクリート造
	コンクリートブロック造
	重量鉄骨造下地 (65型) @300
	床下ピット
	床高開口 (71.2坪 500x500)
	流し台 流し コンロ台
	行灯 及び 受網 (コンクリート枠 450x450)
	非常出入口 (代客室)
	緊急階段 (構内柱 φ45)
	屋上足腰 (27x27x19 φ19)

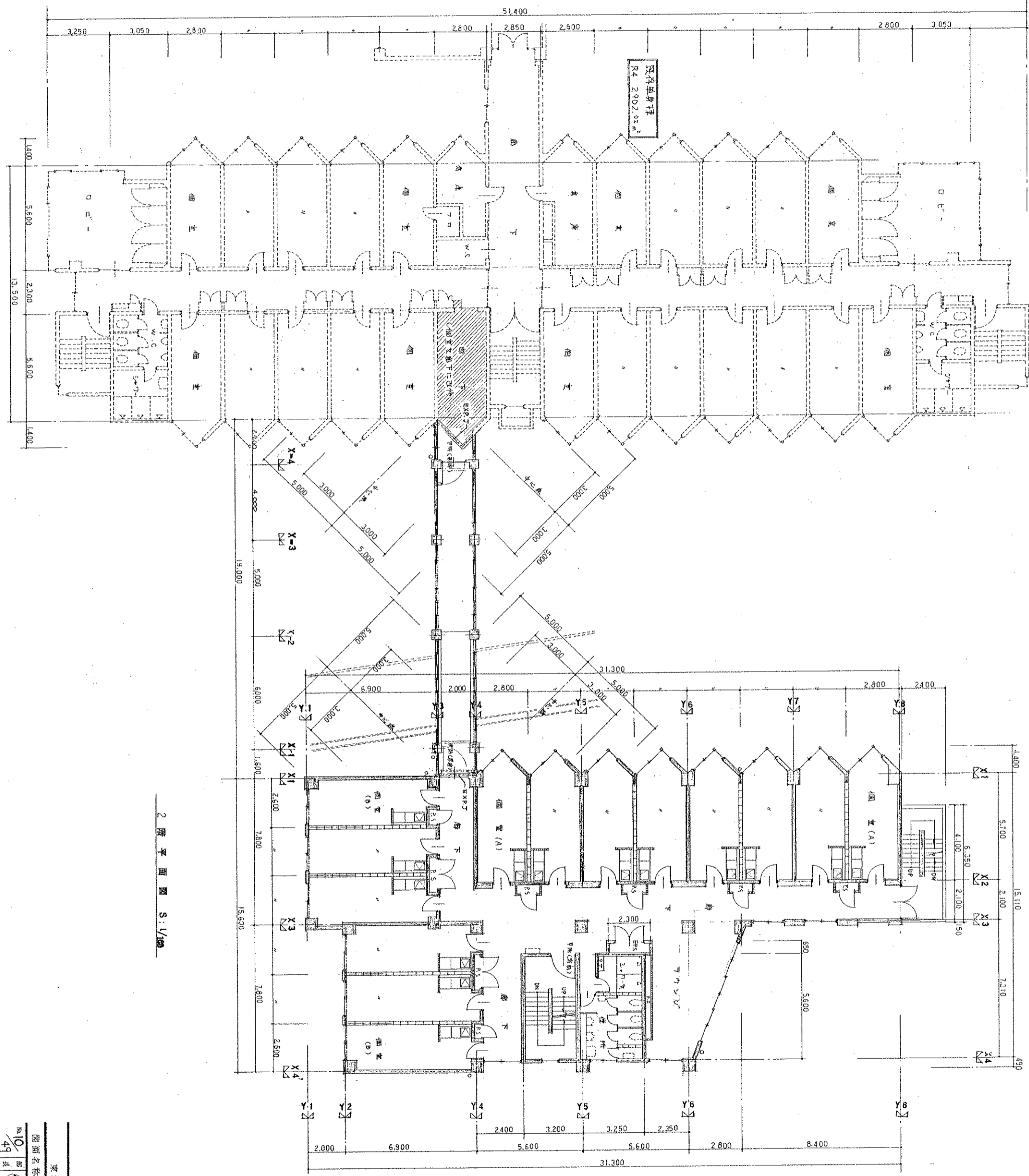

 東北大学 国際交流センター 若上山 改築工事
 建築設計部 設計
 63年度
 図面名称 1階平面図
 No. 9/49



2階平面図 S:1/100

東北大学国際交流会館新築工事		15
2階平面図		15
図面名称	2階平面図	15
図面番号	1049	15
設計	東北大学	15
監理	東北大学	15
施工	東北大学	15
竣工	東北大学	15
備考	東北大学	15
その他	東北大学	15

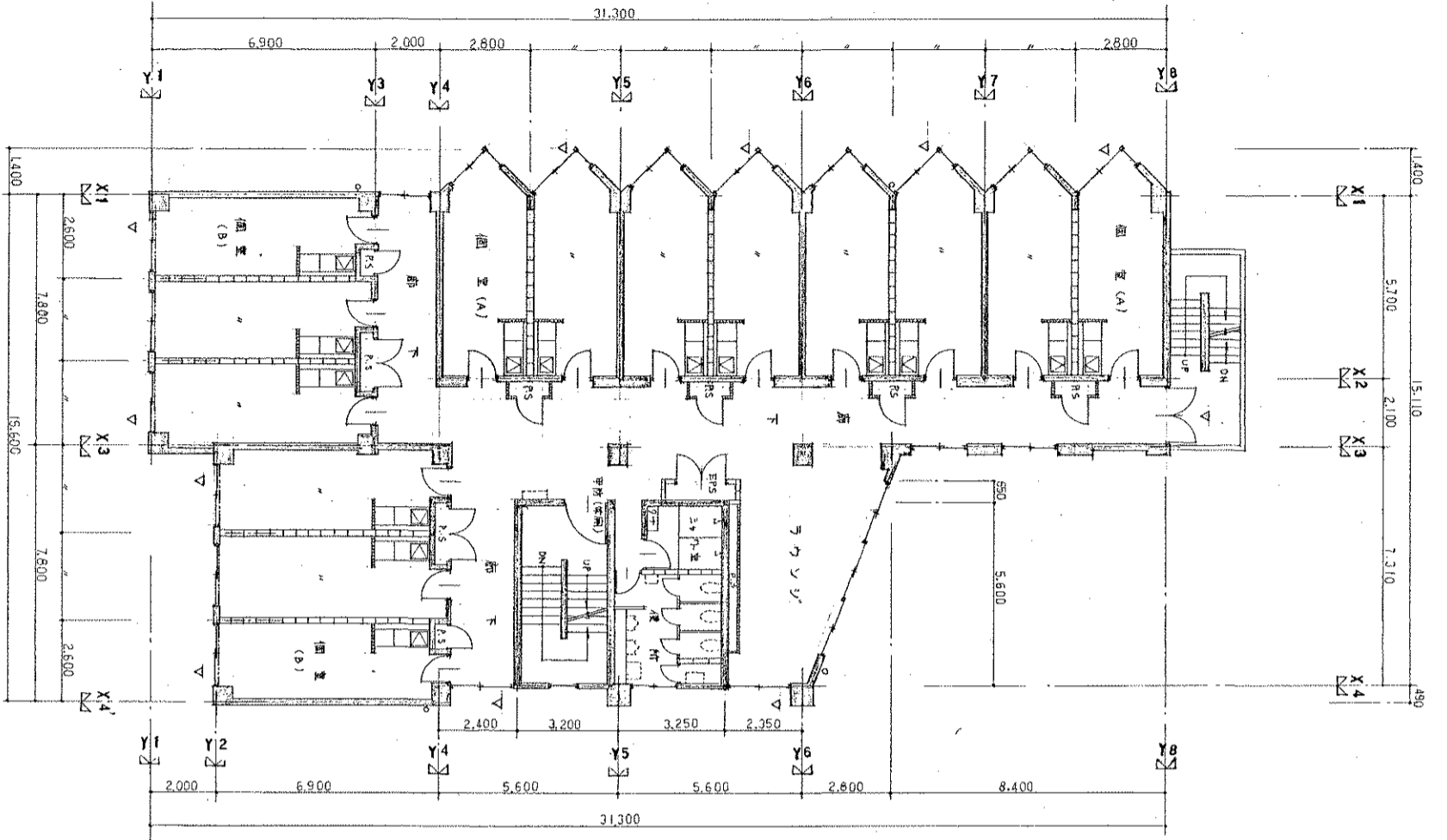
二階 喫室 上山 政 東北大学
 建築事務所 457111号



3~5階平面図 S:1/100

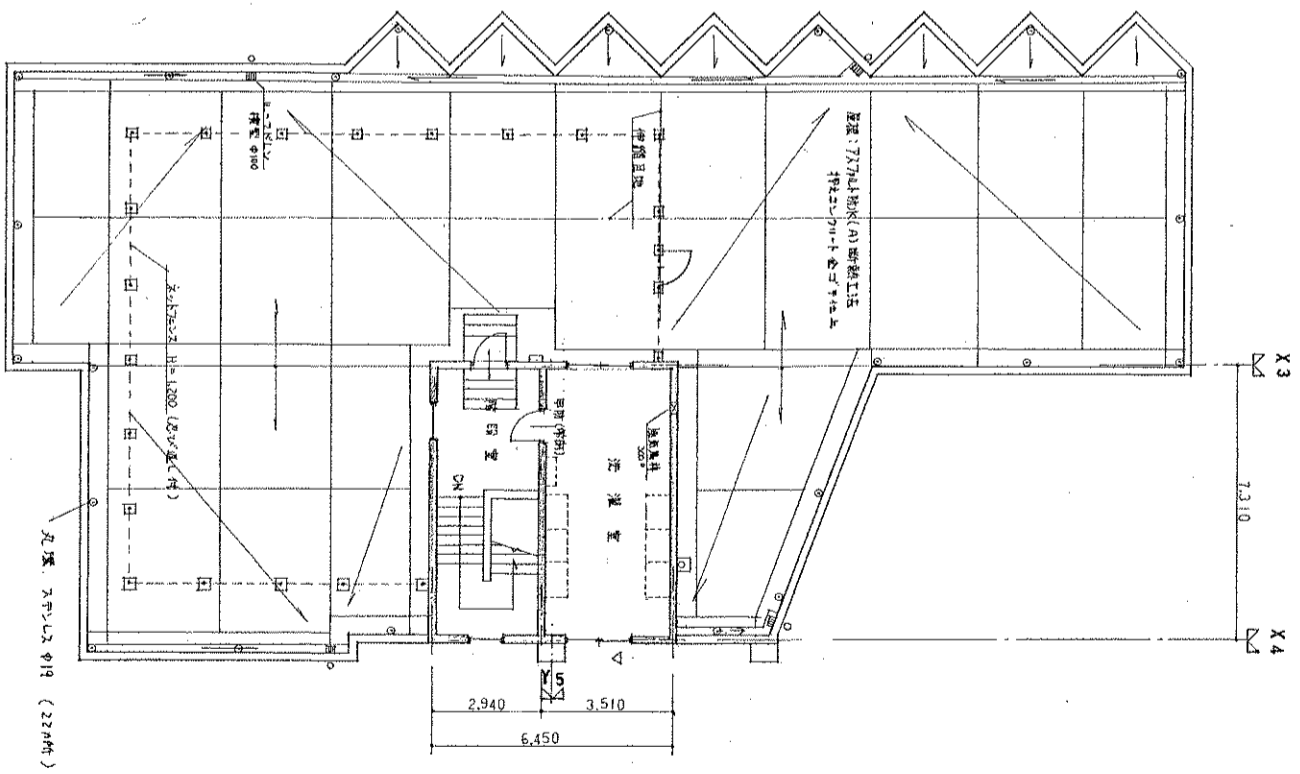

6階平面図 S:1/100

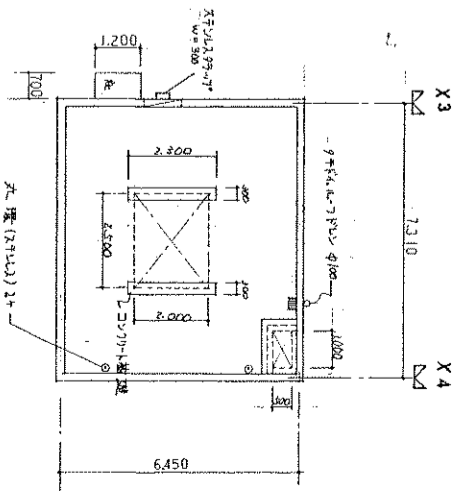

塔屋根拠図 S:1/100

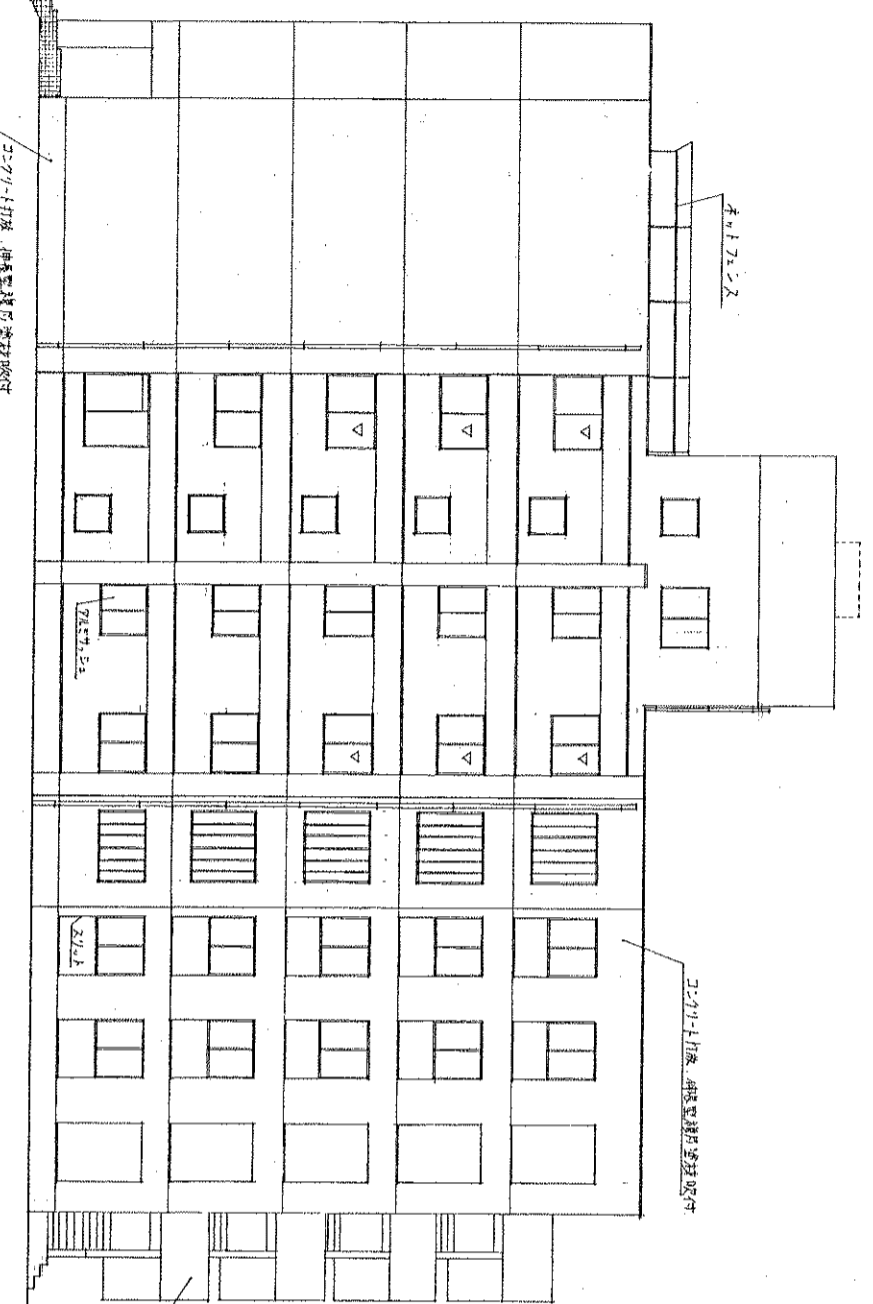

東立面圖 S 1/100

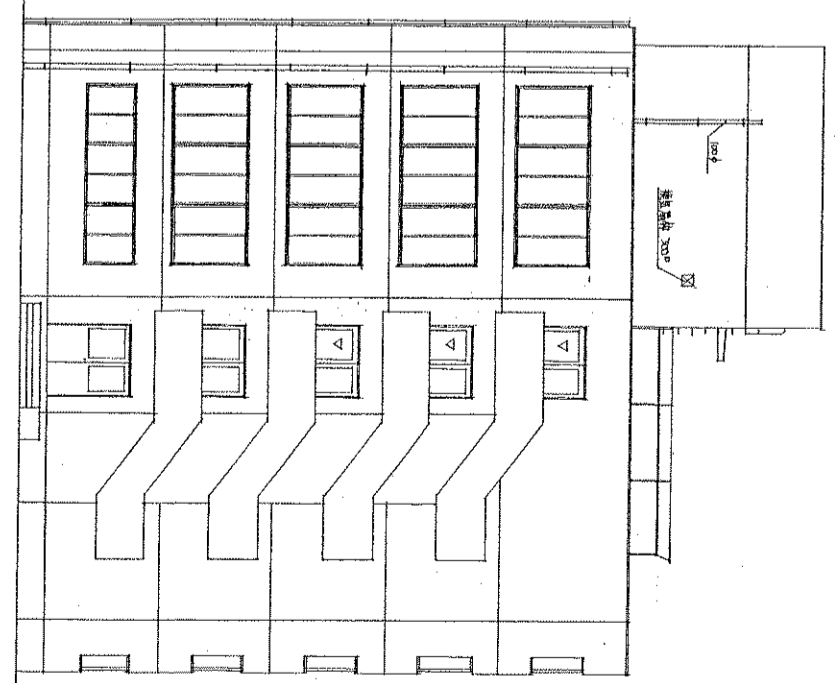

北立面圖 S 1/100

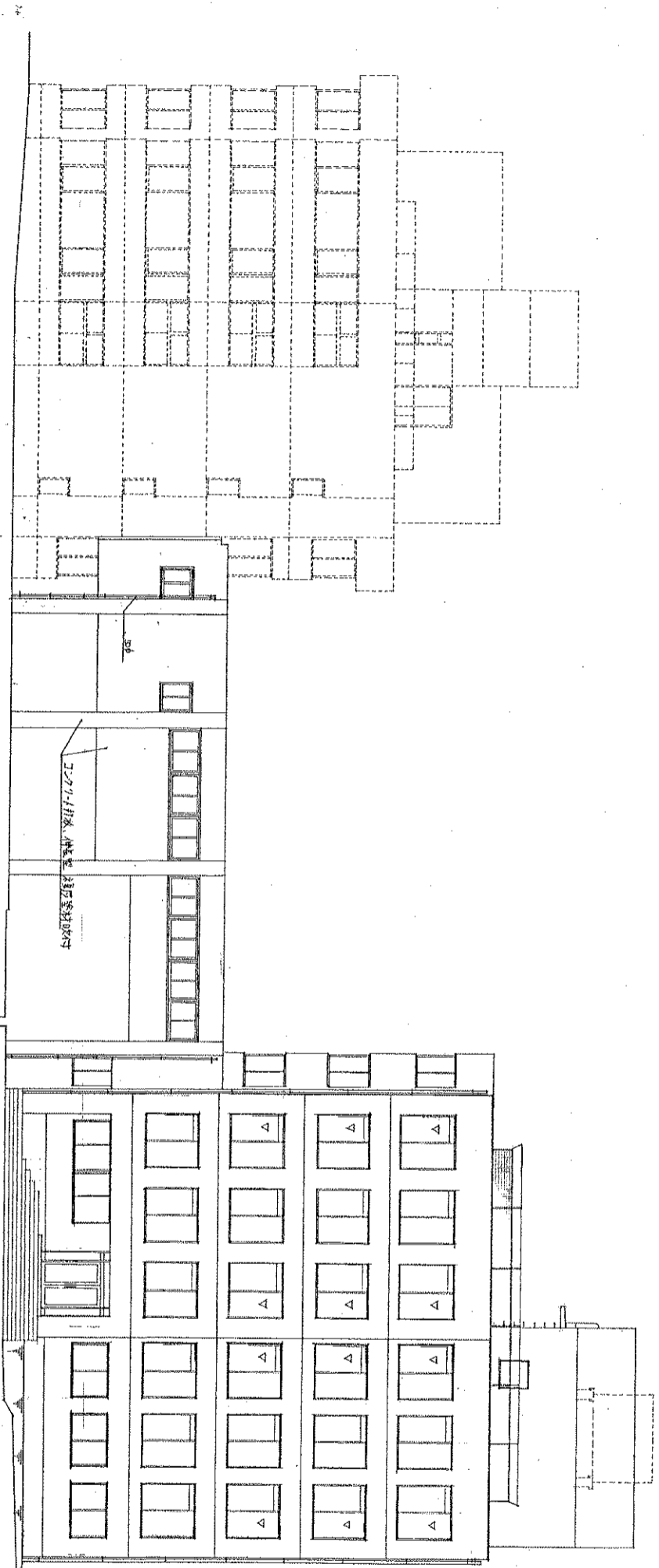

南立面圖 S 1/100

既存建物
本工事建物

東北大学国際交流会館新築その他工事		2021年度	
図面名称	立面図 (東・北・南面)	図面番号	12/49
設計	東北大学建築部	監理	東北大学建築部
作成	東北大学建築部	承認	東北大学建築部
修正	東北大学建築部	竣工	東北大学建築部
備考	二級建築士事務所 株式会社 上山 敬 建築士事務所 代表取締役 上山 敬 建築士事務所 代表取締役 上山 敬		

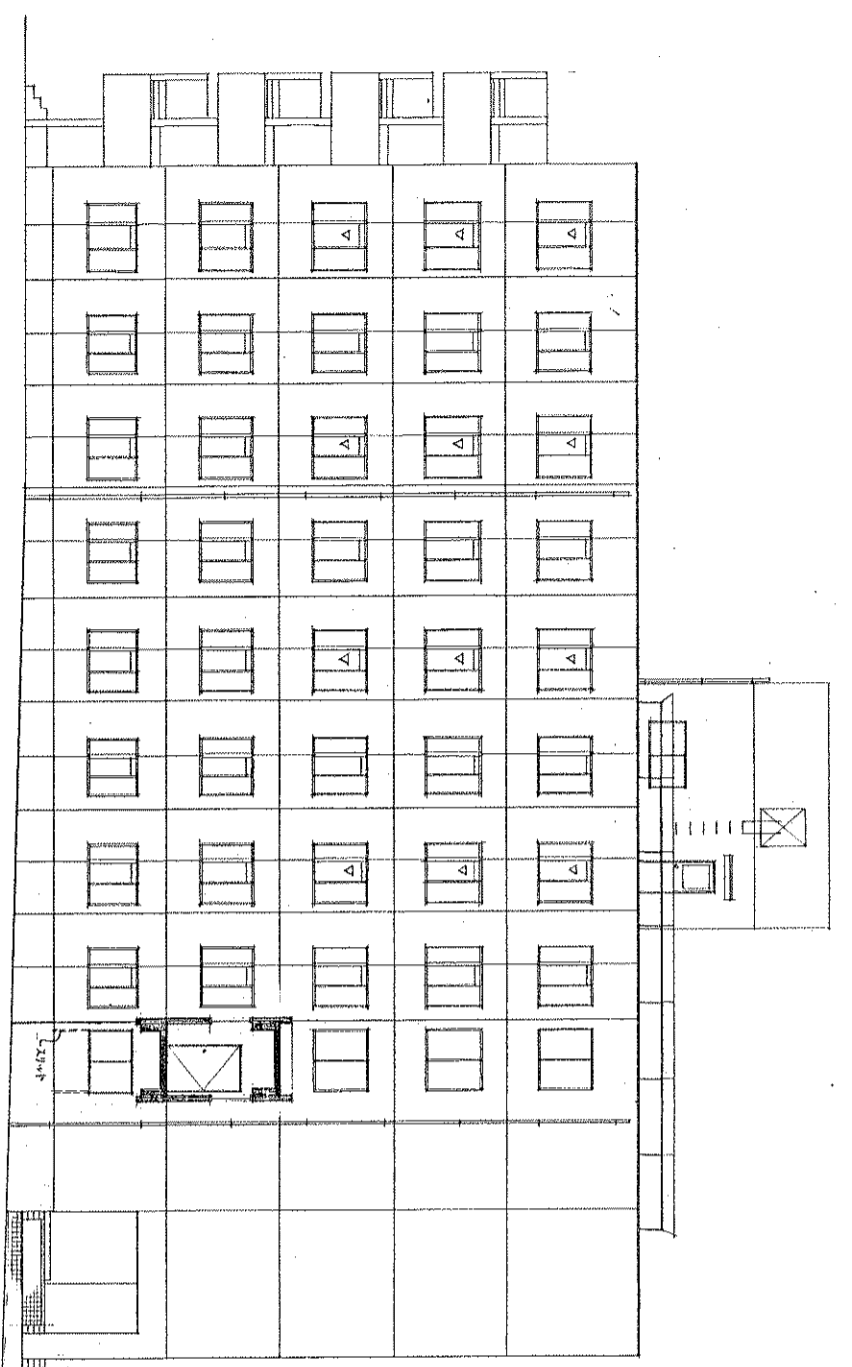

西立面圖 S 1/100

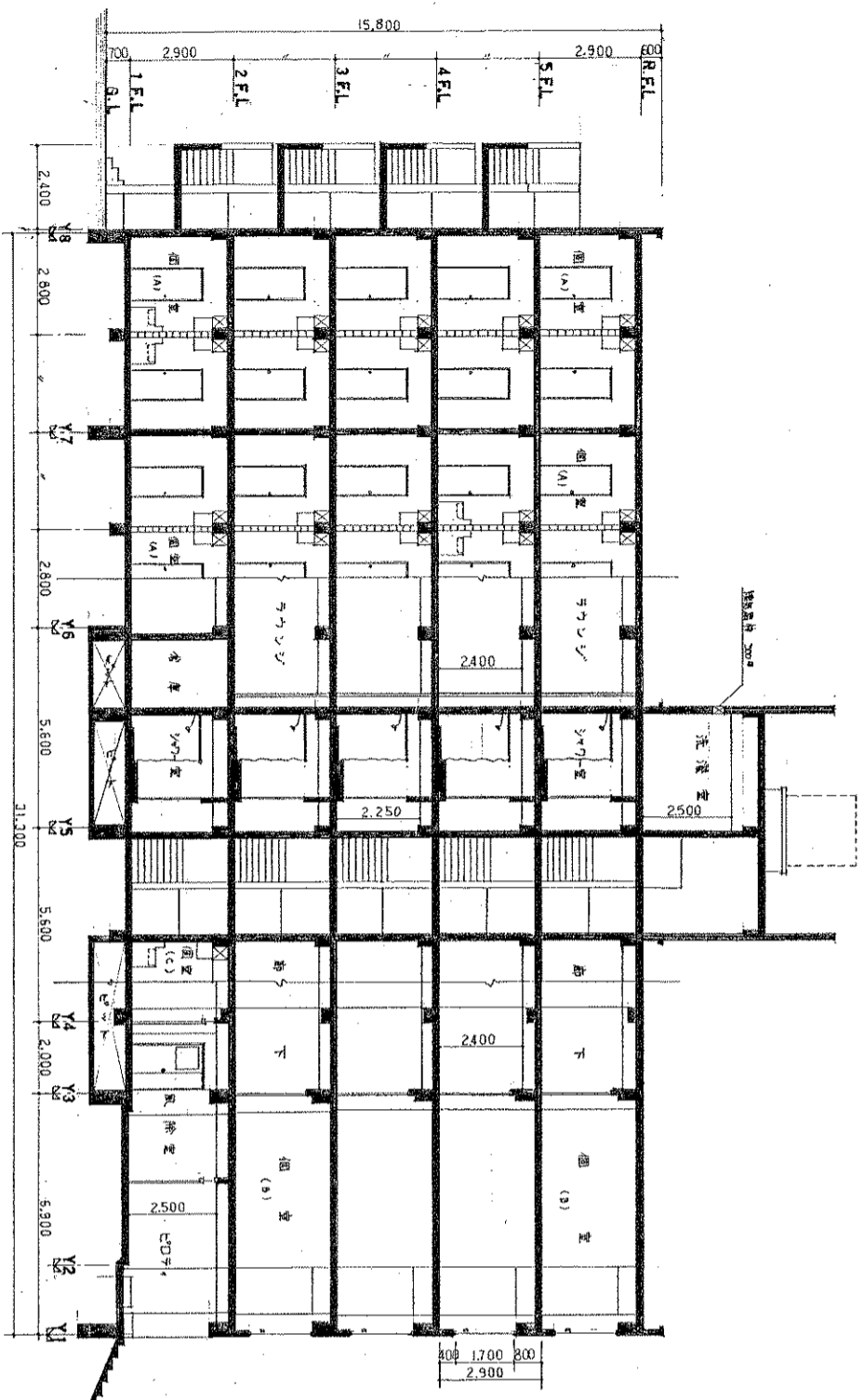

新 屋 図 S: 1/100

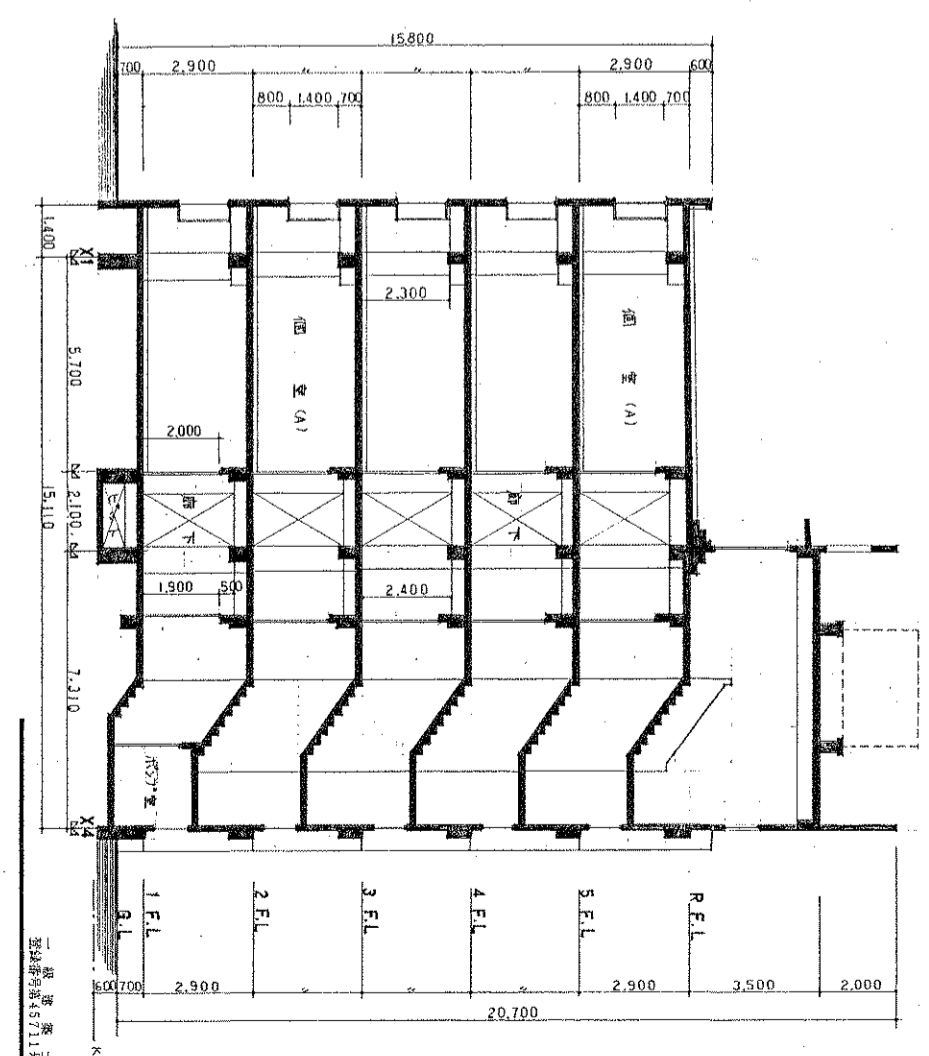

新 屋 図 S: 1/100

東北大学国際交流会館新築工事
 一棟 東北大学
 建築設計部
 63年度
 図面名称 立面図(西面)・断面図
 No. 3
 49

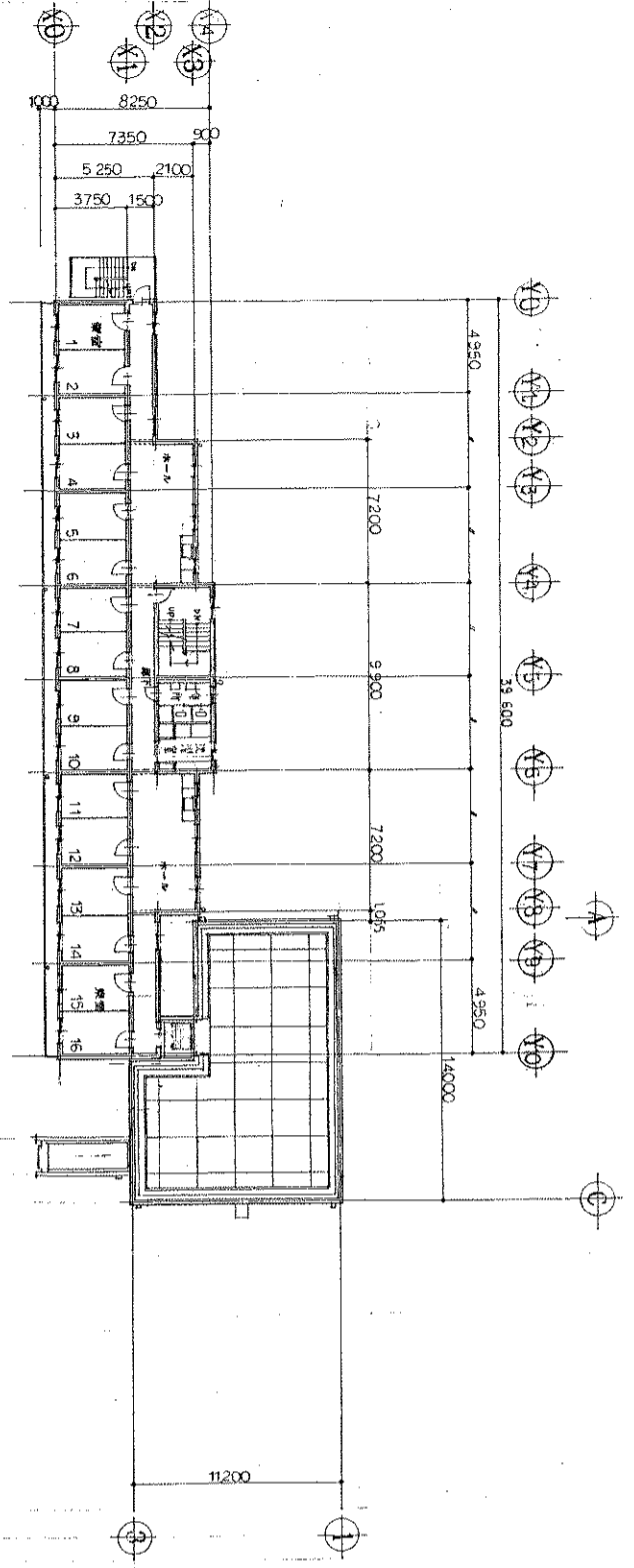

23.4階平面図 SCALE=1/200

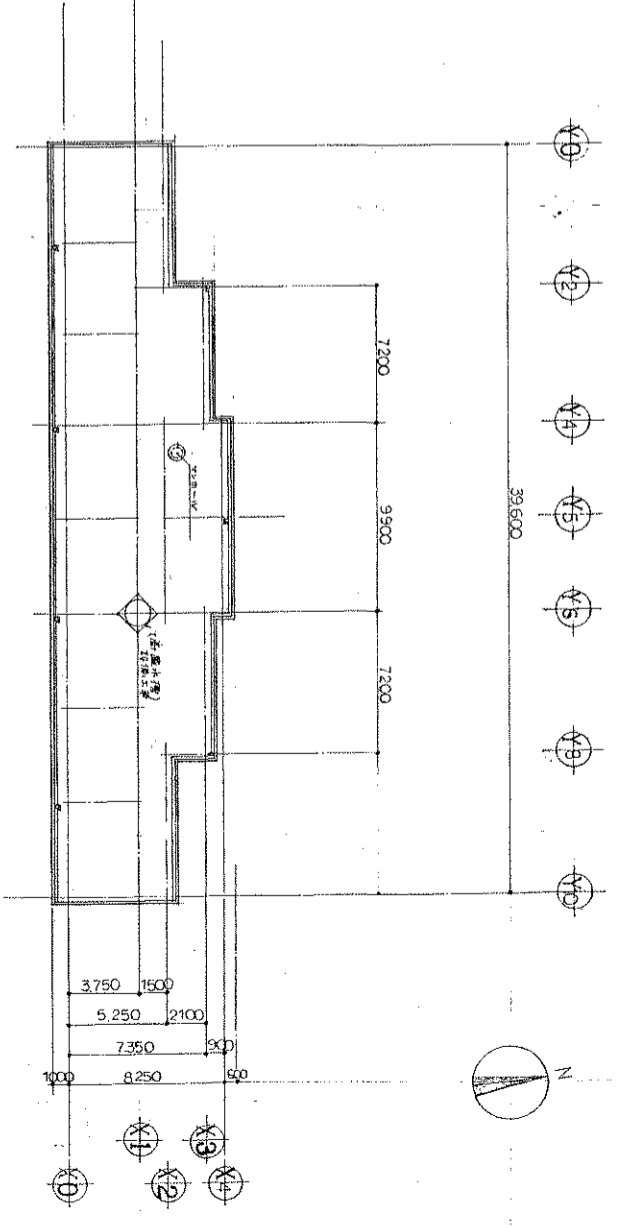

屋根伏図 SCALE=1/200

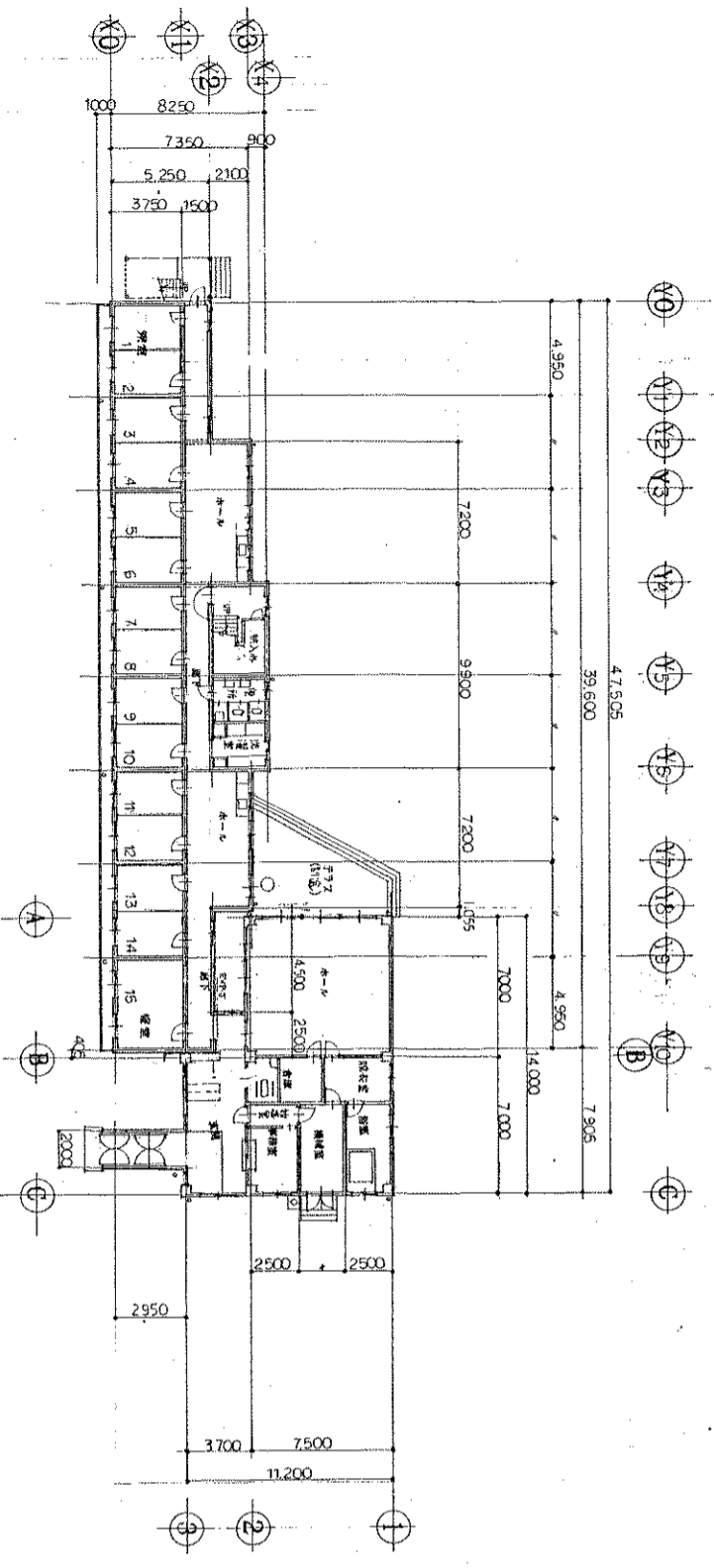

1階平面図 SCALE=1/200



二 第 一 号 建 築 士 上 山 敦 夫

設計事務所 45711号

東北大学学生協会の(明書)・(明書)新工事

平面図 屋根伏図 (知書)

縮尺 1/200

図面番号 A-5

設計者 田辺 二

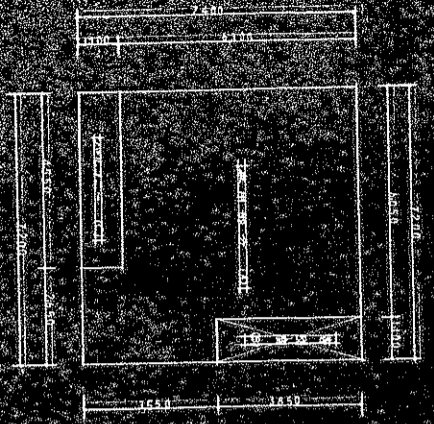

序	层	20.00	20.00
1	20.00	20.00	20.00
2	20.00	20.00	20.00
3	20.00	20.00	20.00
4	20.00	20.00	20.00
5	20.00	20.00	20.00
6	20.00	20.00	20.00
7	20.00	20.00	20.00
8	20.00	20.00	20.00
9	20.00	20.00	20.00
10	20.00	20.00	20.00
11	20.00	20.00	20.00
12	20.00	20.00	20.00
13	20.00	20.00	20.00
14	20.00	20.00	20.00
15	20.00	20.00	20.00
16	20.00	20.00	20.00
17	20.00	20.00	20.00
18	20.00	20.00	20.00
19	20.00	20.00	20.00
20	20.00	20.00	20.00
21	20.00	20.00	20.00
22	20.00	20.00	20.00
23	20.00	20.00	20.00
24	20.00	20.00	20.00
25	20.00	20.00	20.00
26	20.00	20.00	20.00
27	20.00	20.00	20.00
28	20.00	20.00	20.00
29	20.00	20.00	20.00
30	20.00	20.00	20.00
31	20.00	20.00	20.00
32	20.00	20.00	20.00
33	20.00	20.00	20.00
34	20.00	20.00	20.00
35	20.00	20.00	20.00
36	20.00	20.00	20.00
37	20.00	20.00	20.00
38	20.00	20.00	20.00
39	20.00	20.00	20.00
40	20.00	20.00	20.00
41	20.00	20.00	20.00
42	20.00	20.00	20.00
43	20.00	20.00	20.00
44	20.00	20.00	20.00
45	20.00	20.00	20.00
46	20.00	20.00	20.00
47	20.00	20.00	20.00
48	20.00	20.00	20.00
49	20.00	20.00	20.00
50	20.00	20.00	20.00
51	20.00	20.00	20.00
52	20.00	20.00	20.00
53	20.00	20.00	20.00
54	20.00	20.00	20.00
55	20.00	20.00	20.00
56	20.00	20.00	20.00
57	20.00	20.00	20.00
58	20.00	20.00	20.00
59	20.00	20.00	20.00
60	20.00	20.00	20.00
61	20.00	20.00	20.00
62	20.00	20.00	20.00
63	20.00	20.00	20.00
64	20.00	20.00	20.00
65	20.00	20.00	20.00
66	20.00	20.00	20.00
67	20.00	20.00	20.00
68	20.00	20.00	20.00
69	20.00	20.00	20.00
70	20.00	20.00	20.00
71	20.00	20.00	20.00
72	20.00	20.00	20.00
73	20.00	20.00	20.00
74	20.00	20.00	20.00
75	20.00	20.00	20.00
76	20.00	20.00	20.00
77	20.00	20.00	20.00
78	20.00	20.00	20.00
79	20.00	20.00	20.00
80	20.00	20.00	20.00
81	20.00	20.00	20.00
82	20.00	20.00	20.00
83	20.00	20.00	20.00
84	20.00	20.00	20.00
85	20.00	20.00	20.00
86	20.00	20.00	20.00
87	20.00	20.00	20.00
88	20.00	20.00	20.00
89	20.00	20.00	20.00
90	20.00	20.00	20.00
91	20.00	20.00	20.00
92	20.00	20.00	20.00
93	20.00	20.00	20.00
94	20.00	20.00	20.00
95	20.00	20.00	20.00
96	20.00	20.00	20.00
97	20.00	20.00	20.00
98	20.00	20.00	20.00
99	20.00	20.00	20.00
100	20.00	20.00	20.00

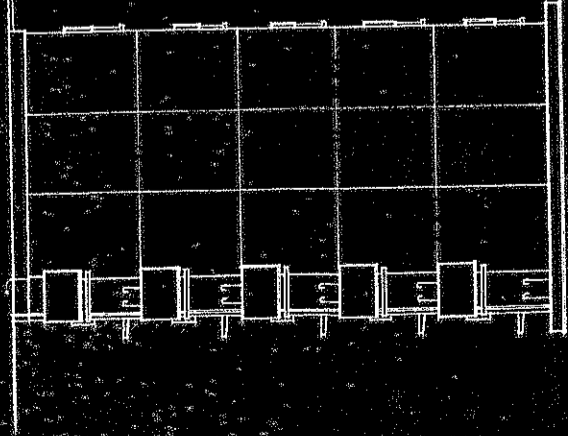
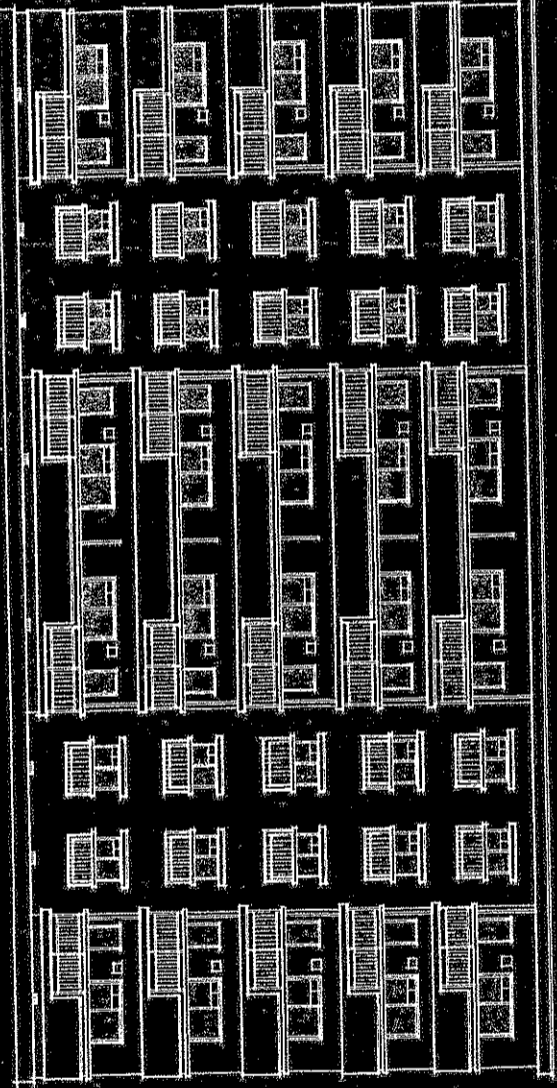
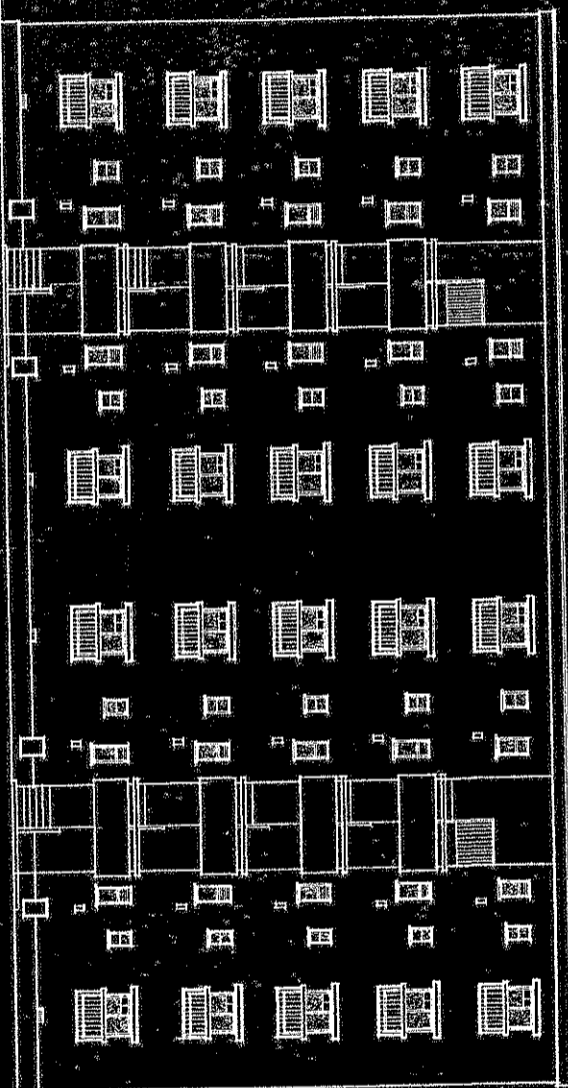

东北大学新建宿舍(二栋)新式六层工程
 立面名称：立面图 剖面图
 设计：[Logo] [Logo] [Logo] [Logo]
 审核：[Logo] [Logo] [Logo] [Logo]
 日期：[Logo] [Logo] [Logo] [Logo]

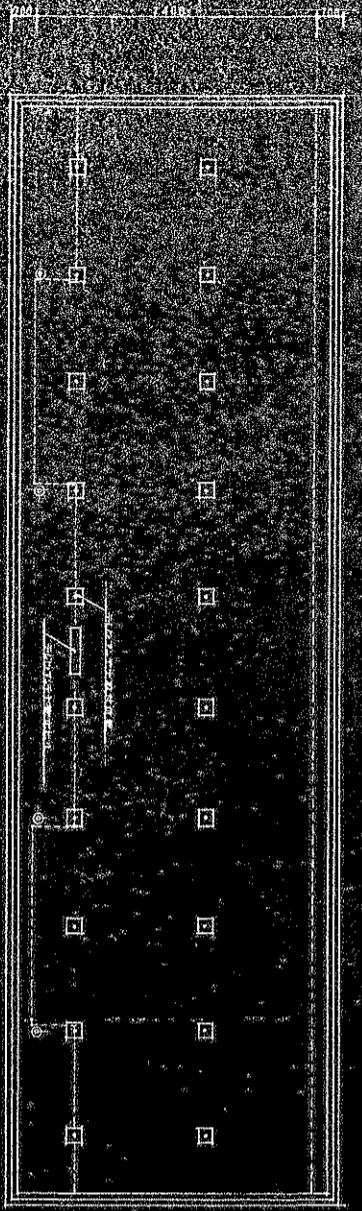

1:1000

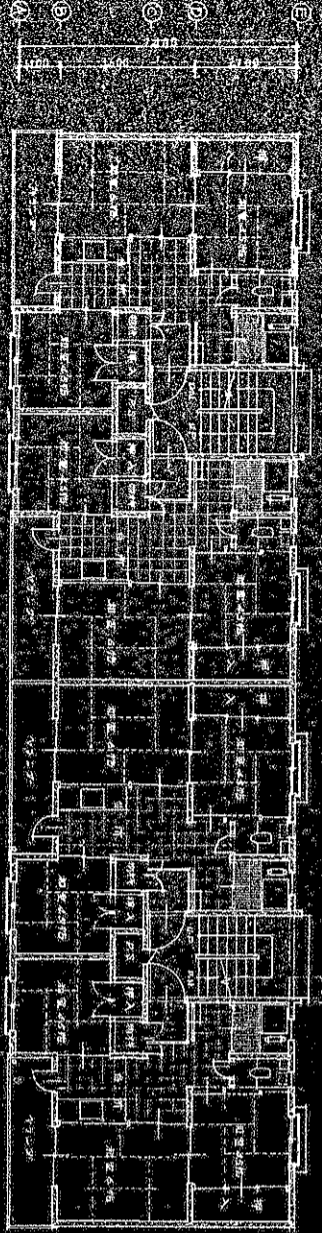

1:1000

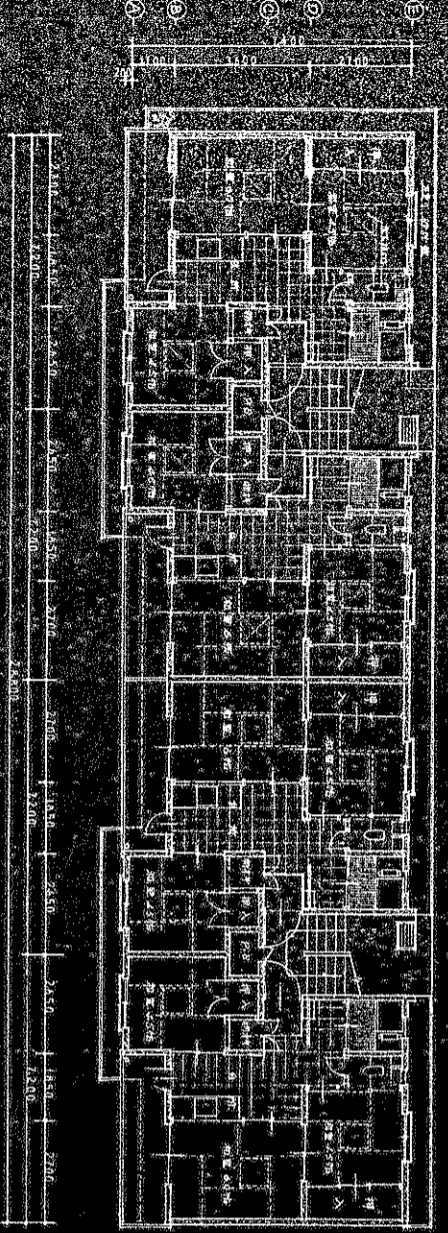

1:1000

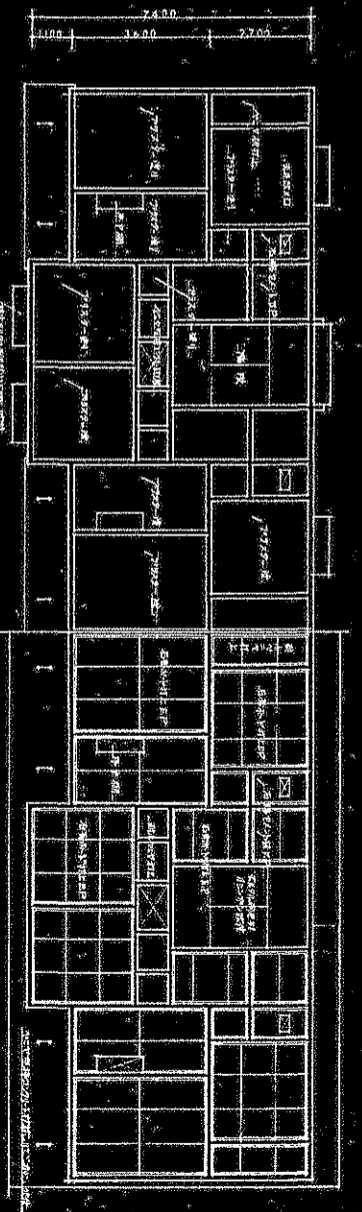

1:1000

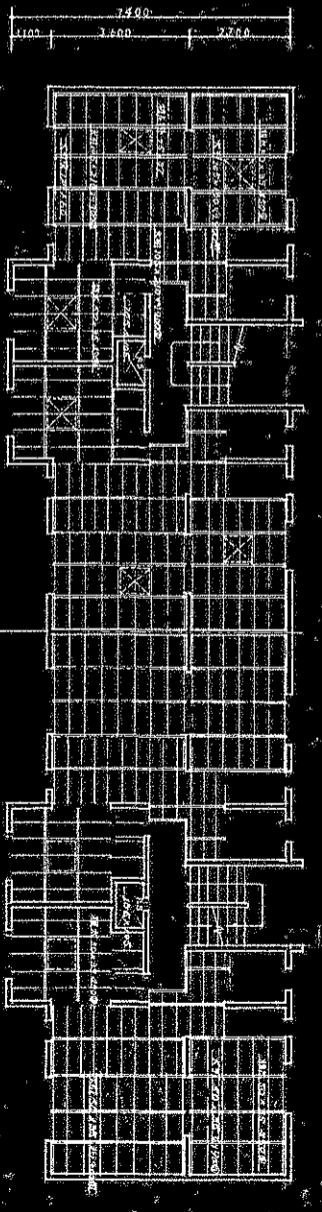

1:1000

康北大学公辦真宿舍(仁德助)新築(0)地工事
 計画者 名指 平面図 水休図 水休休図
 1949年 10月 29日
 康北大学 建築部 建築課

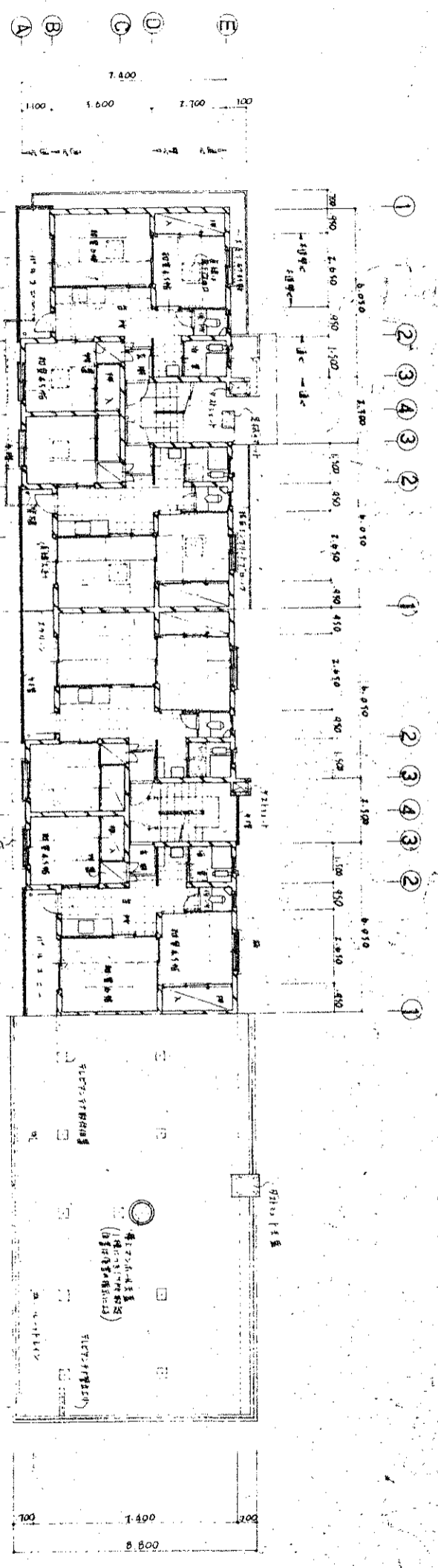

標準階平面図 S1/4

標準階平面図 S1/4

R階平面図 S1/4

① エレベーター待合室は、エレベーターを待たせるためのスペースであり、エレベーターの到着を待つためのスペースである。

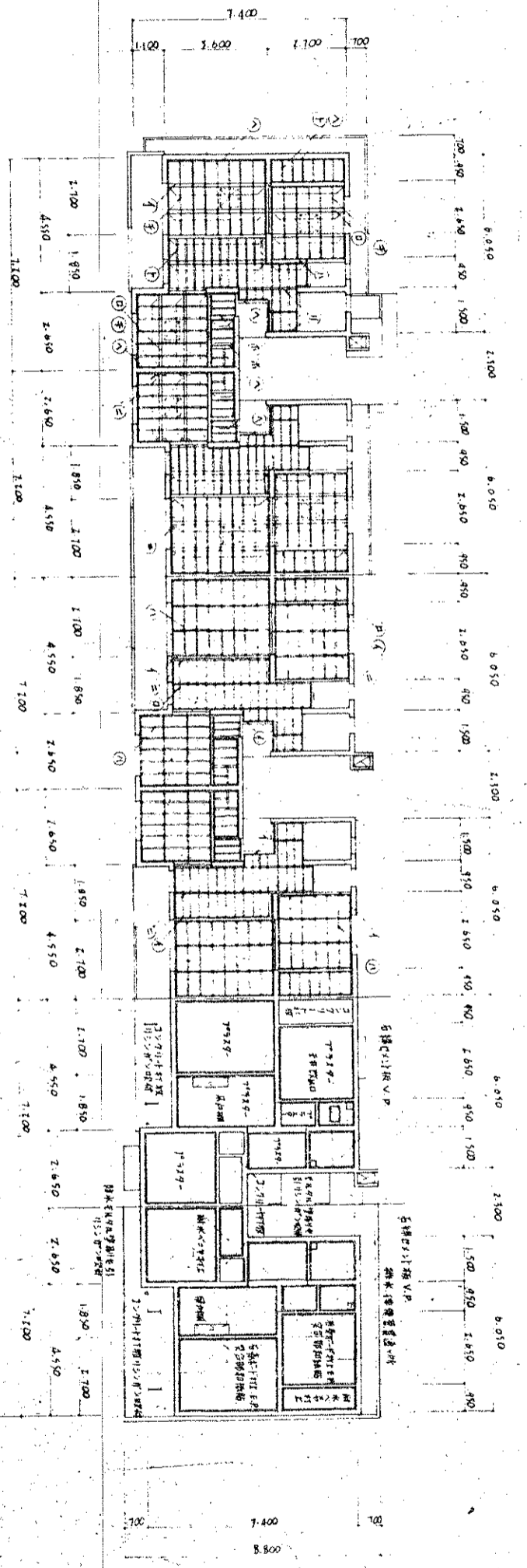

L階平面図 S1/4

標準階平面図 S1/4

標準階平面図 S1/4

最上階平面図 S1/4

凡例
V.P. 最新型合成樹脂床材
E.P. 最新型合成樹脂床材

①	床材	105 x 210
②	床材	105 x 180
③	床材	105 x 150
④	床材	105 x 120
⑤	床材	105 x 105
⑥	床材	75 x 75
⑦	床材	50 x 55 @ 300
⑧	床材	50 x 55 @ 400
⑨	床材	50 x 55 @ 400
⑩	床材	50 x 55 @ 400
⑪	床材	50 x 55 @ 400

①	床材	75 x 75
②	床材	50 x 55 @ 300
③	床材	50 x 55 @ 400
④	床材	50 x 55 @ 400
⑤	床材	50 x 55 @ 400

No. 5	縮尺	縮尺	縮尺	縮尺	縮尺	縮尺	縮尺	縮尺	縮尺
50	長	縮尺	縮尺	縮尺	縮尺	縮尺	縮尺	縮尺	縮尺
東北大学工学部建築学系 建築設計課 建築設計課 建築設計課 建築設計課 建築設計課 建築設計課 建築設計課 建築設計課 建築設計課 建築設計課									
東北大学工学部建築学系 建築設計課 建築設計課 建築設計課 建築設計課 建築設計課 建築設計課 建築設計課 建築設計課 建築設計課 建築設計課									

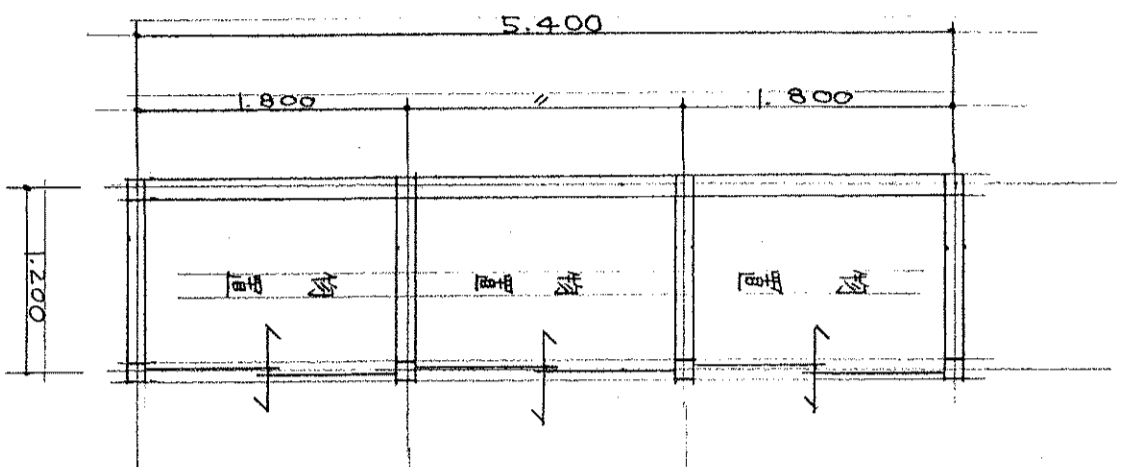

木造平屋建

⑬ ⑭ ⑮ ⑯

物置平面 $S = 1/50$

床面積 $5.4 \times 1.2 = 6.48 \text{ m}^2$

建築面積 $5.4 \times 1.2 = 6.48 \text{ m}^2$

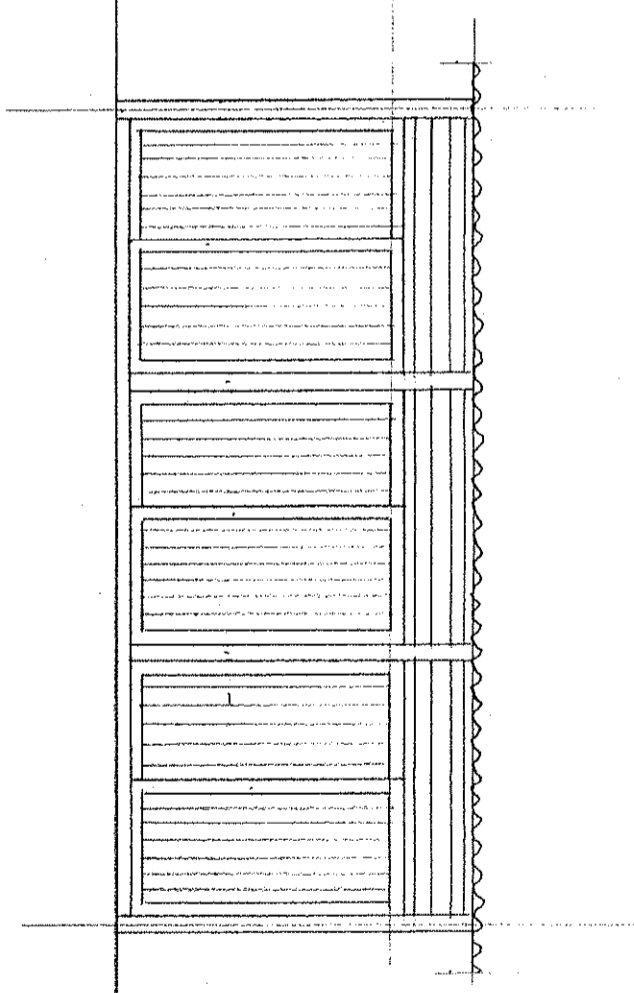

立面図 $S = 1/50$

立面図 $S = 1/50$

一級建築士 上山政美
登録番号 45711号

東北大学三茶団地

名称	東北大学三茶団地
図面名称	⑬ ⑭ ⑮ ⑯ 物置
図面番号	

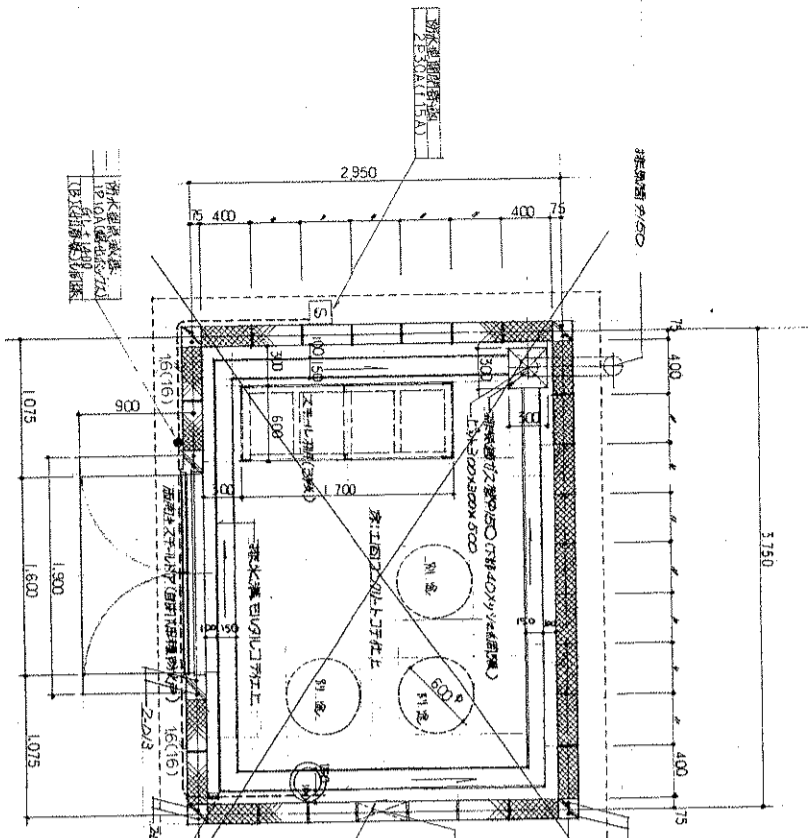

33 灯油保管庫(A)平面図 s4/s0 (1/100) (75.6倍 3等角斜二角法透視図法)
〔明書案〕

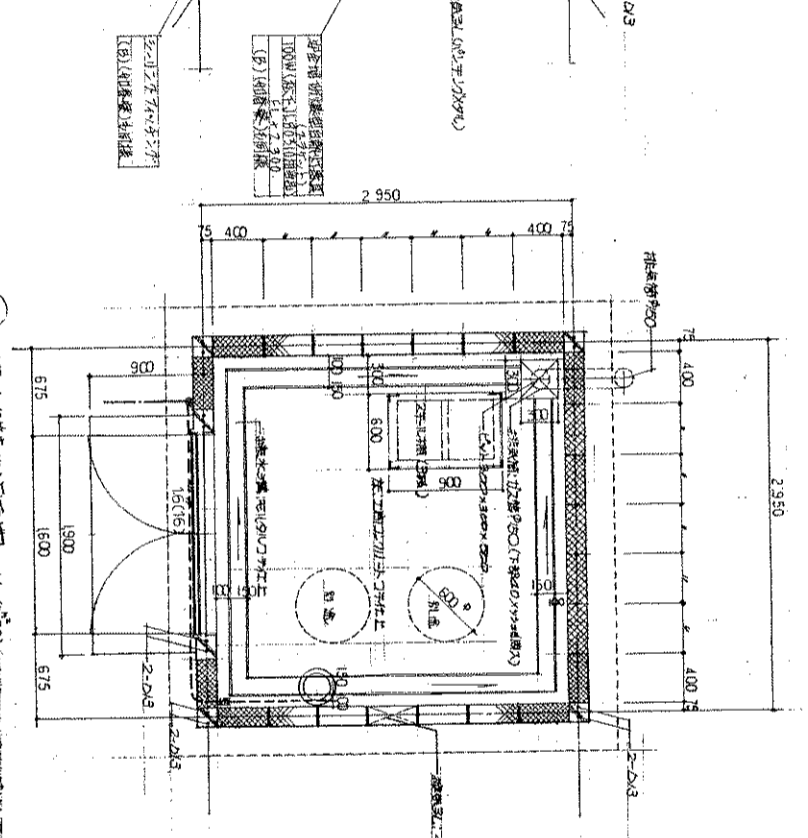

33 X灯油保管庫(B)平面図 s4/s0 (1/100) (75.6倍 2等角斜二角法透視図法)
〔明書案〕

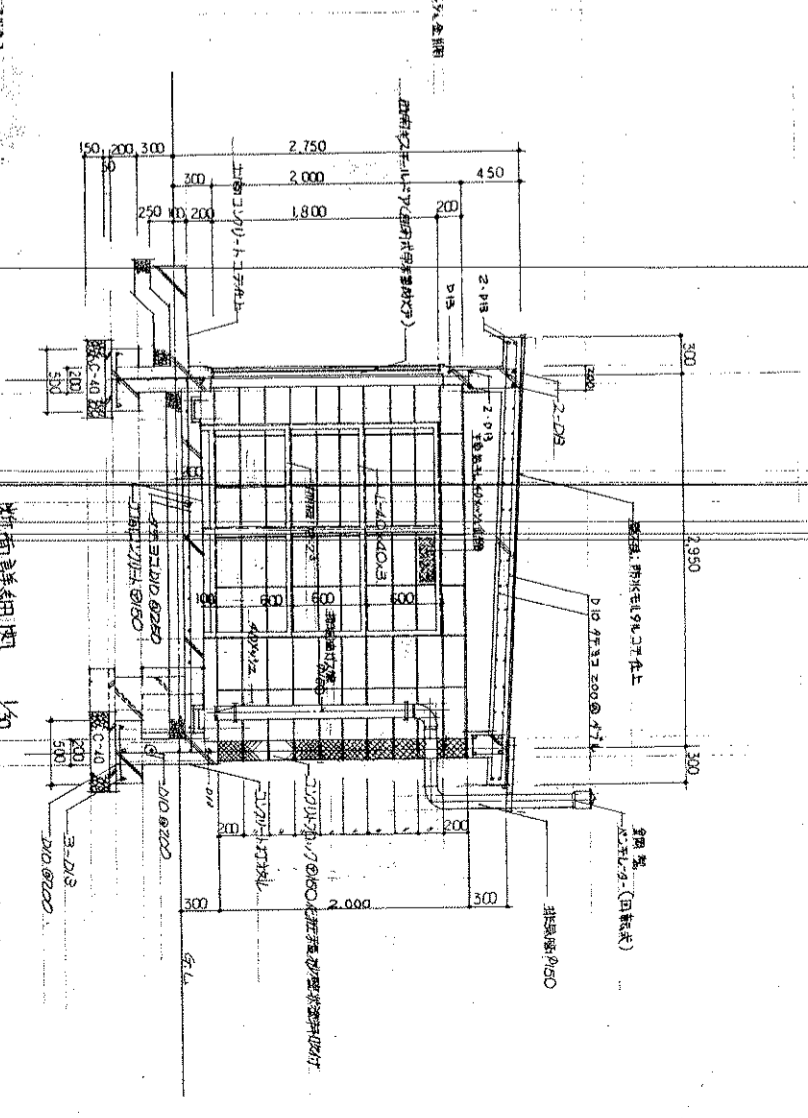

断面詳細図 1/30 (片透)

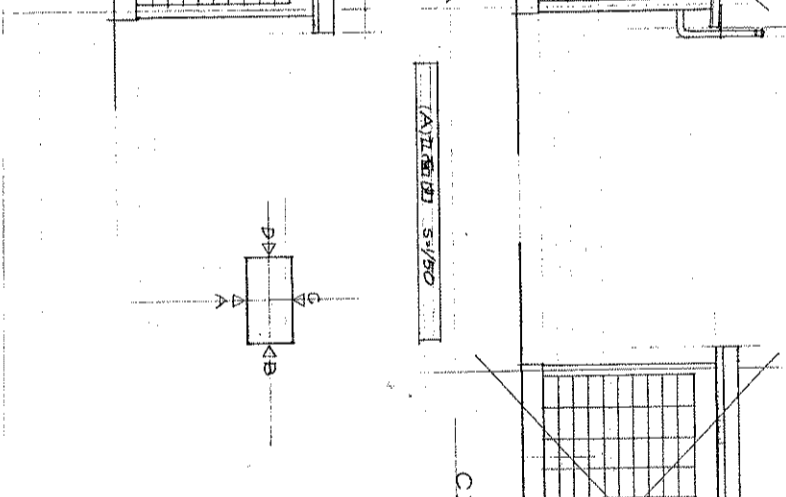
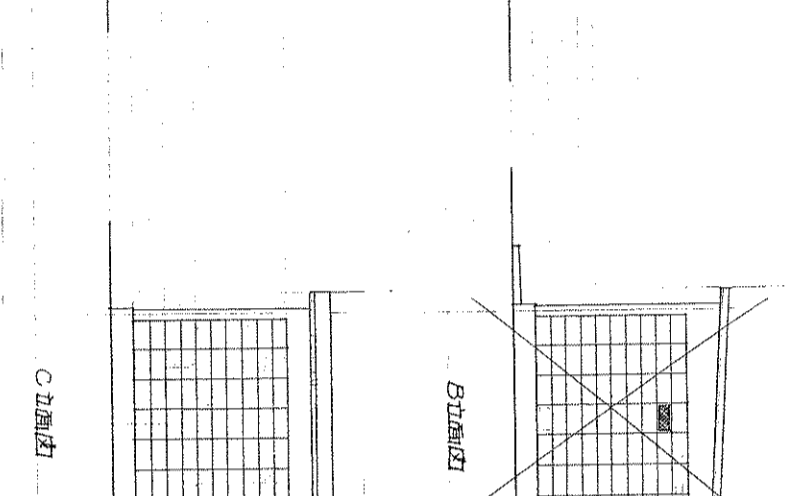
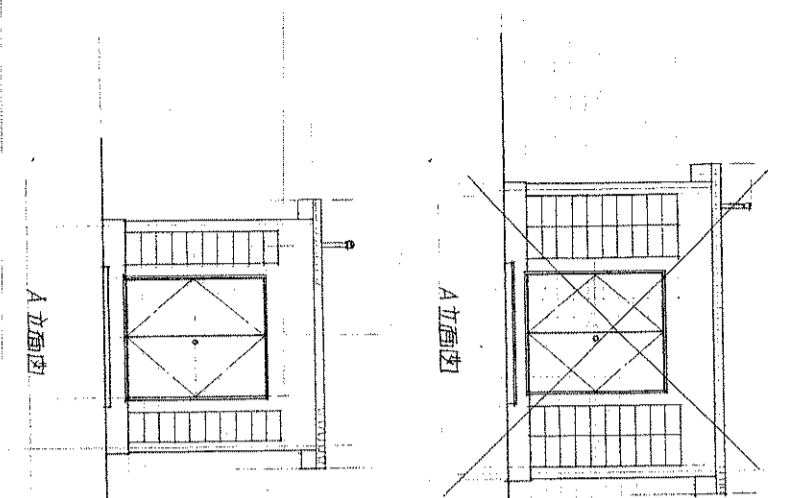

屋根	鉄筋コンクリート 防水用鉛板付	軒先	コンクリート 塗料仕上げ
外壁	コンクリート 塗料仕上げ	内装	コンクリート 塗料仕上げ
内装	コンクリート 塗料仕上げ	床	コンクリート 塗料仕上げ
柱	コンクリート 塗料仕上げ	窓	アルミサッシ 複層ガラス

- ※ 図中 電気工事は
1. 灯油保管庫(A)照明設備 1棟
2. 灯油保管庫(B)照明設備 1棟
以上

東北大学建築部
建築設計課
〒980-8579 仙台市青葉区
4-386号 出辺館二階

図面番号: A-90

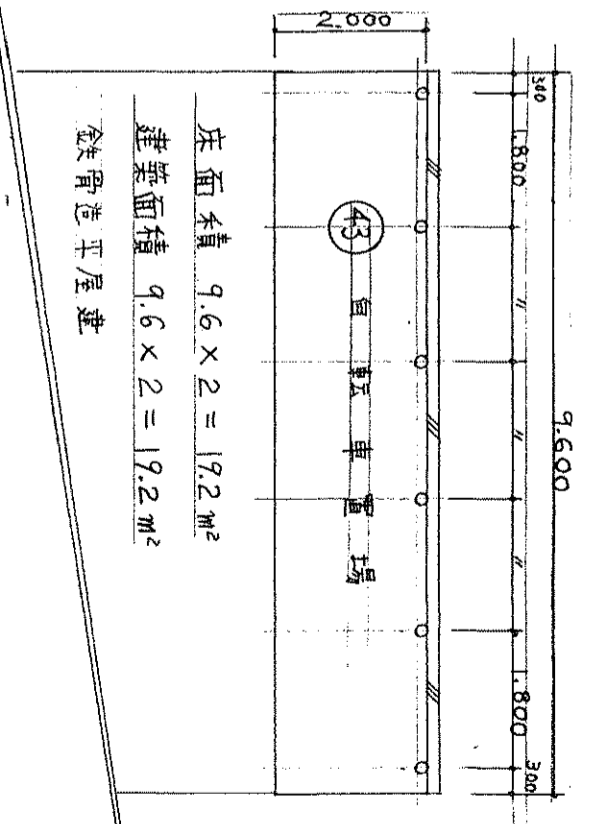
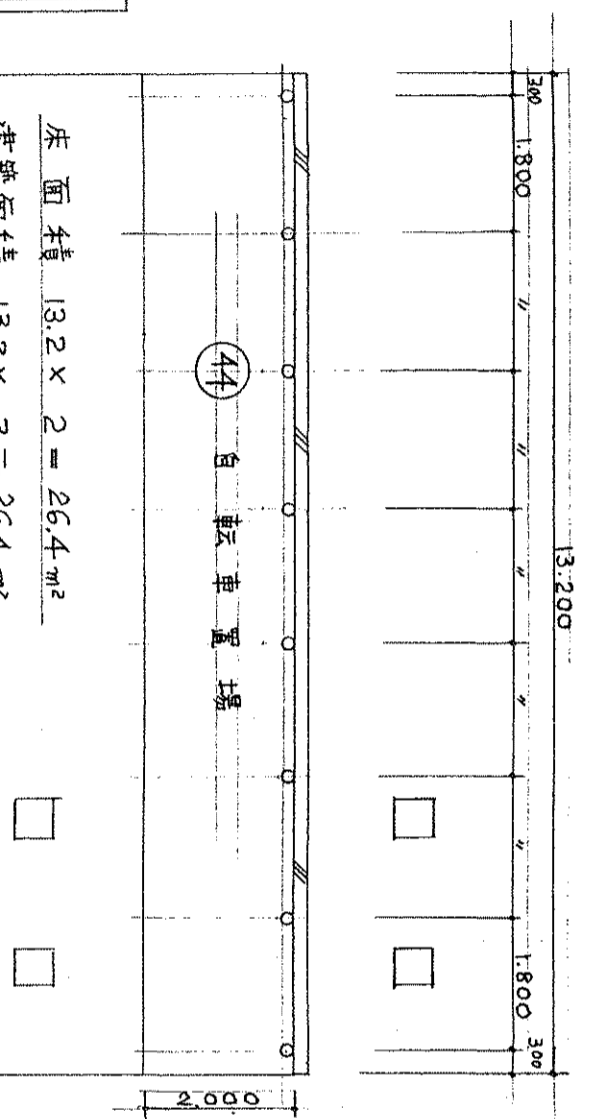
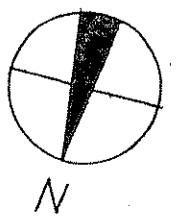

自転車置場平面図 S=1/100

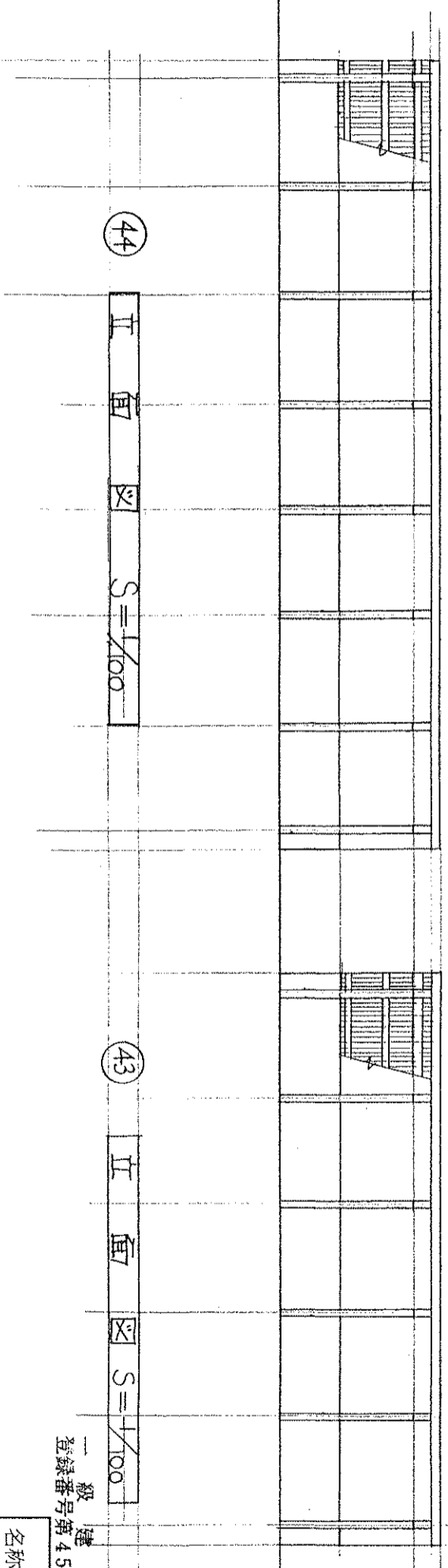

自転車置場平面図 S=1/100

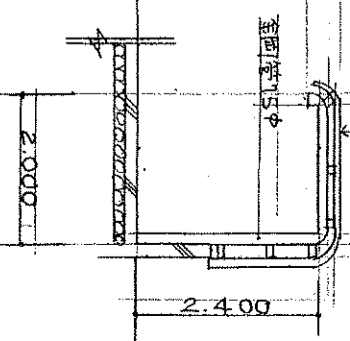

建築士 上山政美
 登録番号 45711
 東北大学 三条 団地

図面名称	(43) (44) 自転車置場
図面番号	

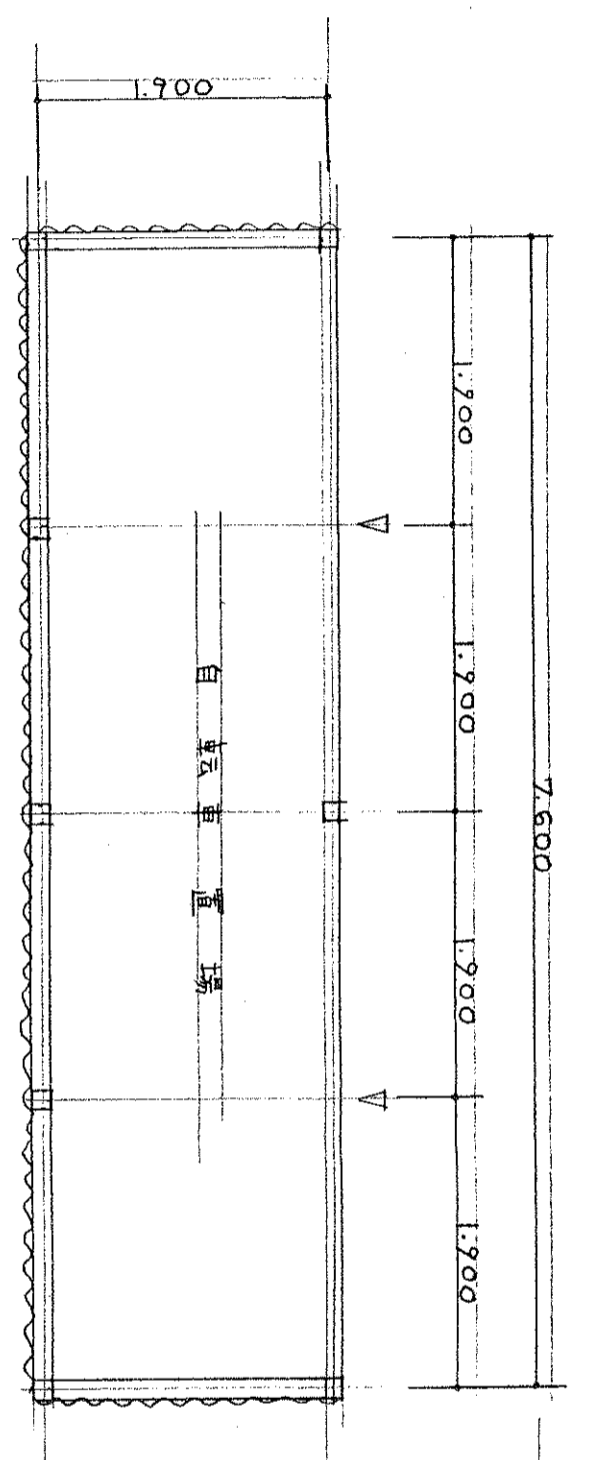
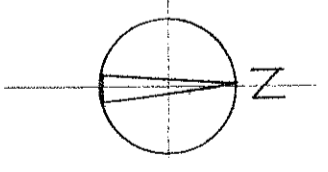

床面積 $7.6 \times 1.9 = 14.44 \text{ m}^2$
 建築面積 $7.6 \times 1.9 = 14.44 \text{ m}^2$

木造平屋建

45 46 平 面 $S = 1/50$

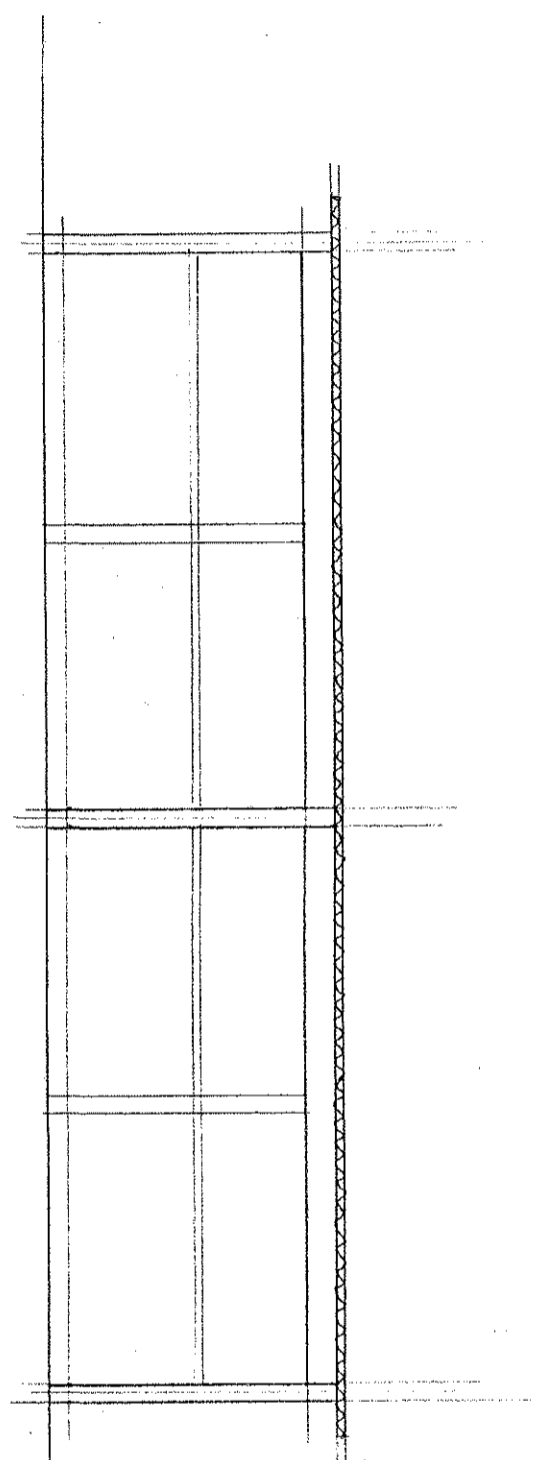

北 面 $S = 1/50$

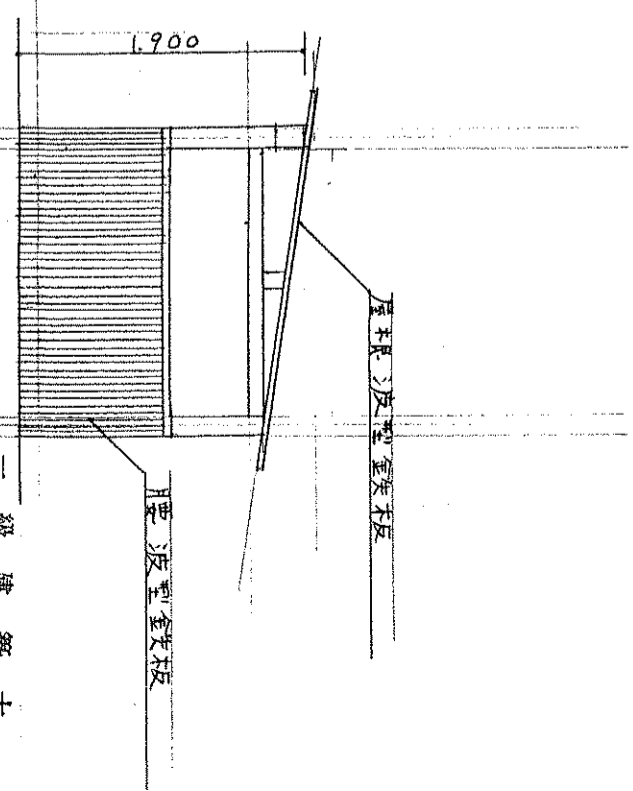

西 面 $S = 1/50$

建築士 上山政美
 登録番号第45711号

名称 東北大学 三条田地

図面名称 (45) (46) 自転車置場

図面番号

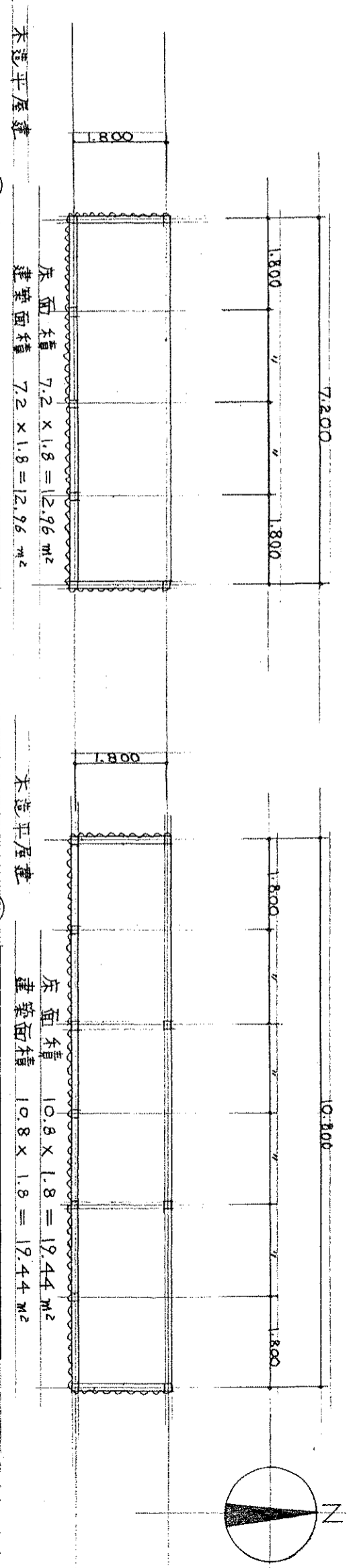

47 自転車置場平面図 S=1/100

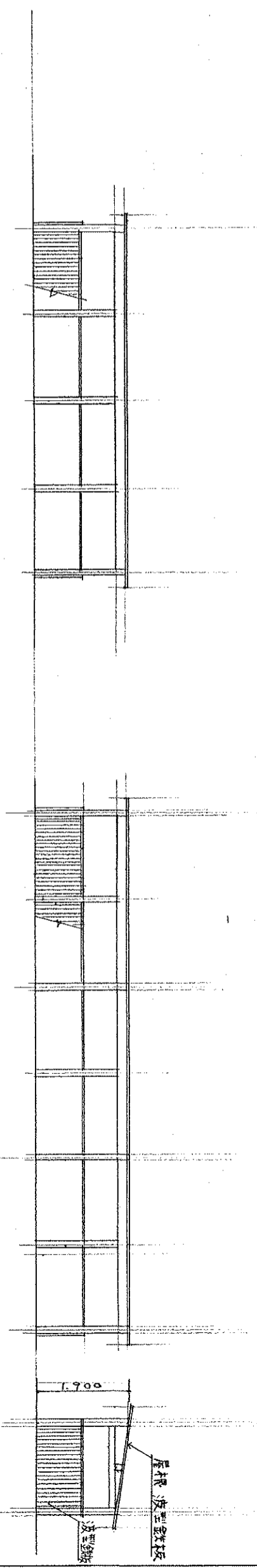

48 自転車置場平面図 S=1/100

47 北面図 S=1/100

48 北面図 S=1/100

西面図 S=1/100

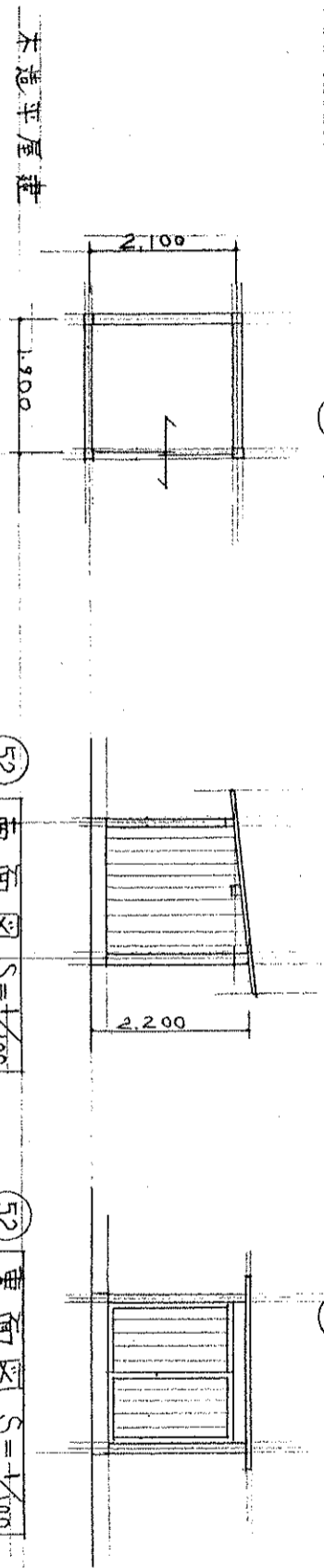

52 ホッパ平面図 S=1/100

52 南面図 S=1/100

52 東面図 S=1/100

床面積 2.1 x 1.9 = 3.99 m²
建築面積 2.1 x 1.9 = 3.99 m²

建築士 上山 政美
登録番号 45711号
東北大学 三條 団地

図面名称	(47) 自転車置場
図面名称	(52) ホッパ室
図面番号	

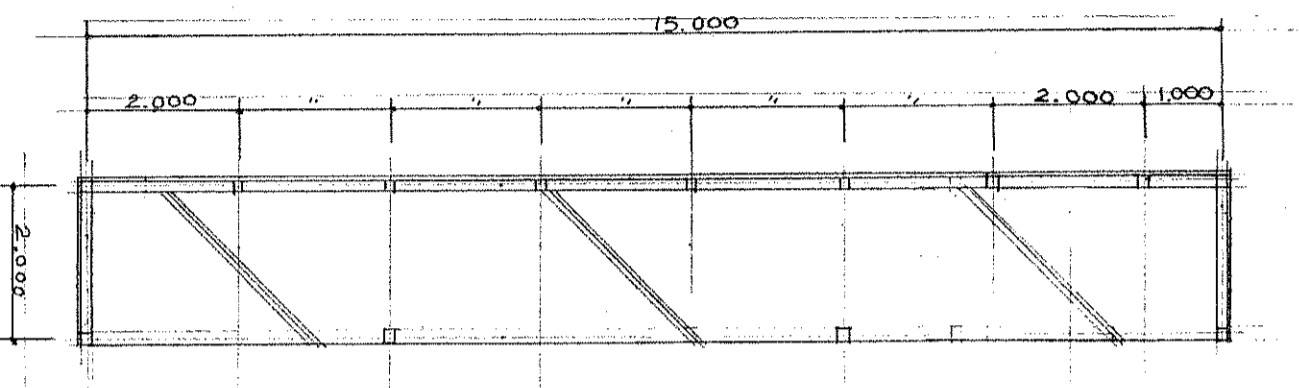
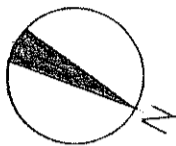

鉄骨造平屋建

⑤1 自転車置場平面図 S=1/100 (将来計画)

床面積 15.0 × 2.0 = 30.00 m²

建築面積 15.0 × 2.0 = 30.00 m²

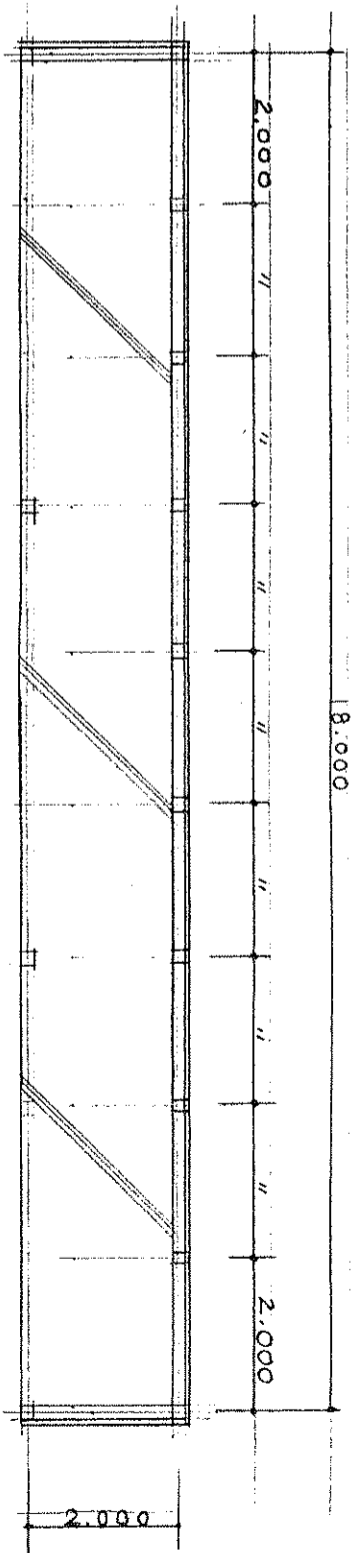

鉄骨造平屋建

⑤0 自転車置場平面図 S=1/100 (将来計画)

床面積 18.0 × 2.0 = 36.00 m²

建築面積 18.0 × 2.0 = 36.00 m²

一級建築士 上山政美
 建築士登録第45711号

東北大学 三条団地

名称	東北大学 三条団地
図面名称	⑤0 ⑤1 自転車置場 (将来計画)
図面番号	

種別	品名	寸法	重量	数量	単位	備考
用木種	A-10	300 x 300	410	3	0	1 用木入組詳細図 (A-9) 2 用木組詳細図 (A-1~A-8) 3 用木組詳細図 (A-10~A-16) 4 用木組詳細図 (B-10~B-8) 5 用木組詳細図 (B-11~B-17)
	A-11	"	500	0	0	
	A-12	450 x 450	750	0	0	
	A-13	"	900	0	0	
	A-14	"	1,050	0	0	
	A-15	600 x 600	1,570	1	1	
	B-1	450 x 450	300	5	0	
	B-2	"	450	0	0	
	B-3	"	600	0	0	
	B-4	"	750	0	0	
	B-5	"	1,050	0	0	
	B-6	600 x 600	900	0	13	
	B-7	"	1,050	0	0	
	B-8	"	1,200	0	0	
用木種	B-9	"	1,500	0	0	
	B-10	900 φ	1,570	4	2	
	E-10	"	1,710	0	0	
	B-11	450 x 450	1,750	0	0	
	B-12	"	300	6	6	
	B-13	"	450	0	0	
	B-14	"	600	0	0	
	B-15	600 x 600	900	0	0	
	B-16	"	750	3	3	
	B-17	"	900	0	0	
用木種	B-18	900 φ	1,710	4	2	
	B-19	600 x 600	1,350	6	0	
	B-20	600 x 600	"	1	1	
	A-16	300 x 300	430	2	3	
用木種	A-17	450 x 450	900	1	1	
	A-17	"	"	1	1	
	A-17	"	"	3	3	

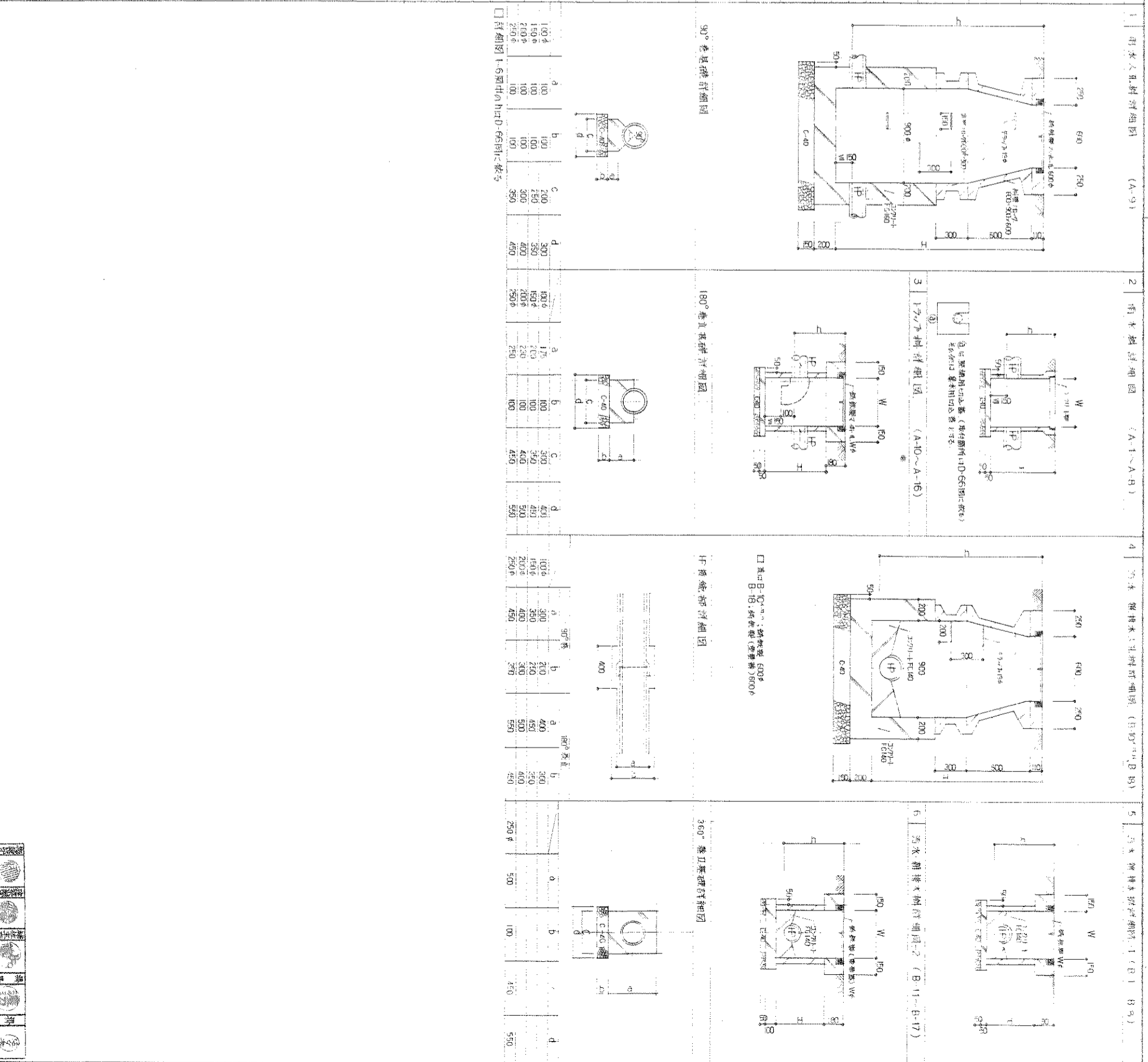

□ 詳細図 1-6 図中の H10-D-66 図に依る

寸法	100 φ	150 φ	200 φ	250 φ	300 φ
a	100	150	200	250	300
b	100	150	200	250	300
c	100	150	200	250	300
d	100	150	200	250	300

□ 基礎 B-10 寸法 鋼管径 600 φ
B-10、鋼管径 (標準値) 600 φ

寸法	100 φ	150 φ	200 φ	250 φ	300 φ
a	100	150	200	250	300
b	100	150	200	250	300
c	100	150	200	250	300
d	100	150	200	250	300

□ 基礎 B-10 寸法 鋼管径 600 φ
B-10、鋼管径 (標準値) 600 φ

寸法	100 φ	150 φ	200 φ	250 φ	300 φ
a	100	150	200	250	300
b	100	150	200	250	300
c	100	150	200	250	300
d	100	150	200	250	300

