東北大学（病院）構内舗装工事

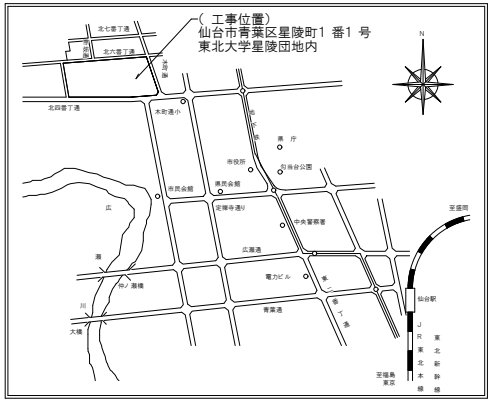

案 内 図 S=Non

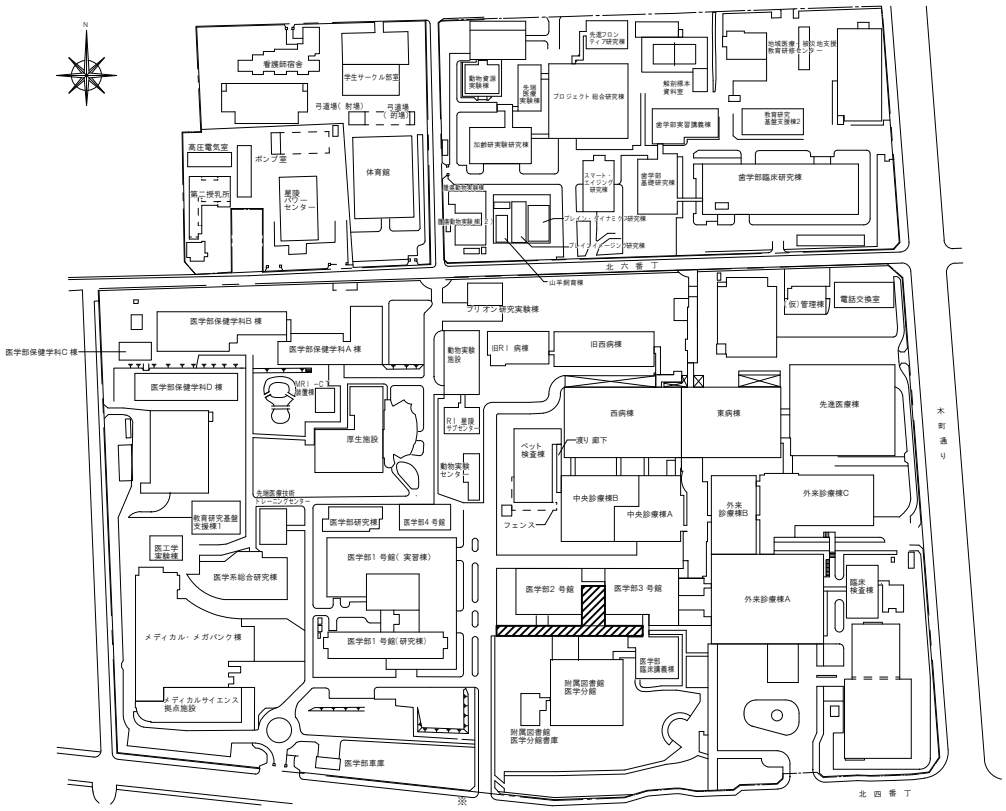

配置図 S=1/3,000

凡 例

符 号	名 称
▨	本工事範囲
□	既存建物

工事概要

工事場所	宮城県仙台市星陵町１－１　東北大学星陵団地構内		工事内容	構内舗装の整備における外構工事を行う。
完成期限	令和　５年１１月１０日（金）		施工条件	本工事は、病院を運営しながらの工事のため、周辺診察室等に十分配慮した施工計画を立てること。
工事内容	土木工事	インターロッキング舗装工　約300㎡		騒音・振動・異臭の発生する作業の工程は、監督職員の指示によること。
		アスファルト舗装工　約300㎡		使用する重機等は、低騒音・低振動型を採用し、騒音・振動に配慮すること。
		地先ブロック敷設　約21m		施工時間内において、病院運営に支障をきたす状況となり、病院側から作業の中止を求めた場合は、速やかに作業を中止し、その後の作業再開は、監督職員の指示によること。
		Ｌ型側溝敷設　約6m		工事作業用車両については、監督職員と協議の上、工事範囲付近の駐車区画を貸出しする。ただし、作業員等通勤車両は、外部駐車場等を利用すること。
				「建設業における新型コロナウイルス感染予防対策ガイドライン」（国土交通省　令和５年３月１３日改定）等をふまえ、感染防止対策を徹底すること。

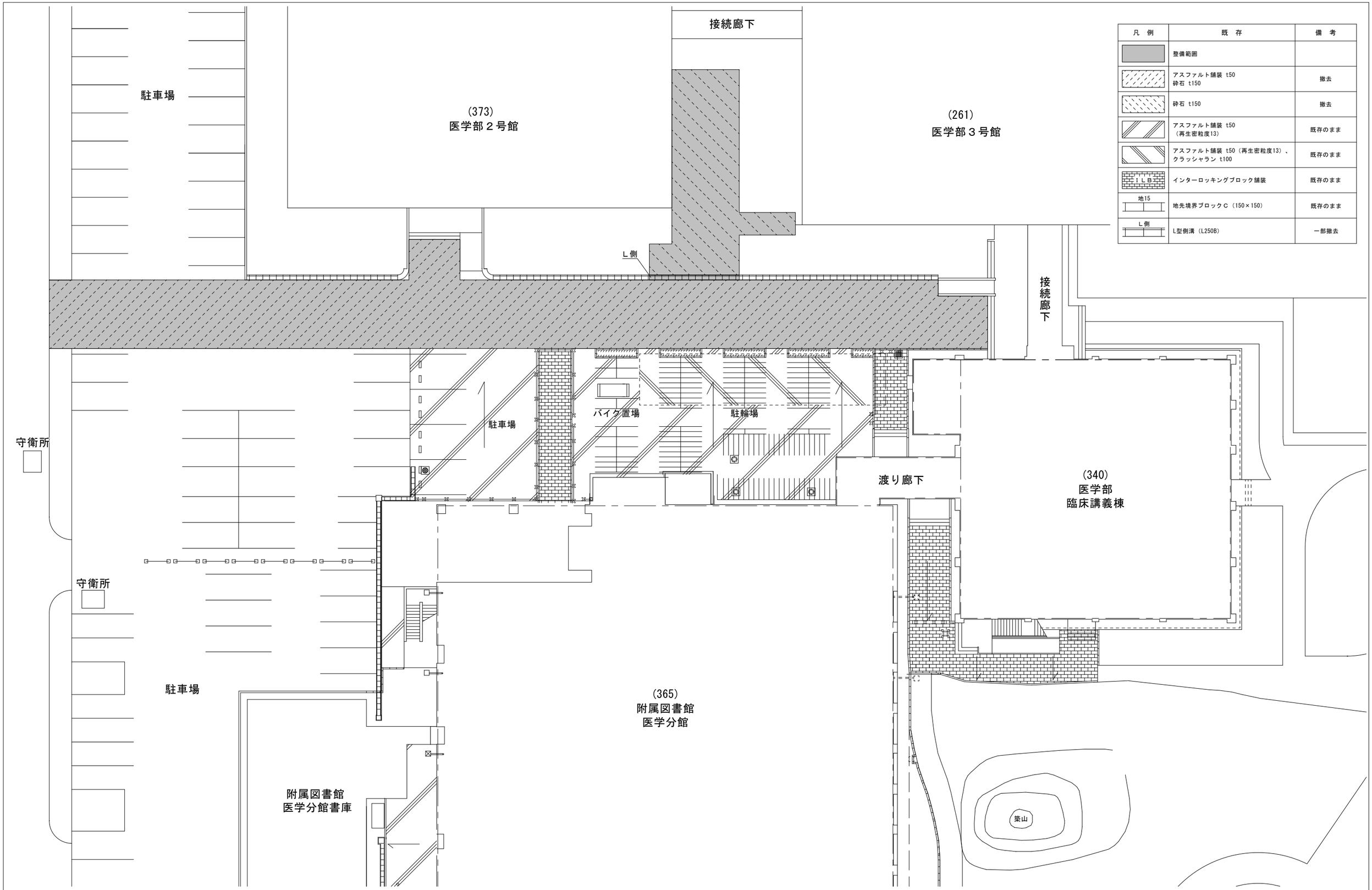

凡　例	既　存	備　考
	整備範囲	
	アスファルト舗装 t50 砕石 t150	撤去
	砕石 t150	撤去
	アスファルト舗装 t50 （再生密粒度13）	既存のまま
	アスファルト舗装 t50（再生密粒度13）、 クラッシャラン t100	既存のまま
ＩＬＢ	インターロッキングブロック舗装	既存のまま
地15	地先境界ブロックＣ（150×150）	既存のまま
L側	L型側溝（L250B）	一部撤去

工事名称	東北大学（病院）構内舗装工事	縮尺	図面番号
図面名称	現況・撤去平面図	1/200(A1) 1/400(A3)	G-1
令和５年度 東北大学病院	課長補佐　係　長　担　当		通し番号 /

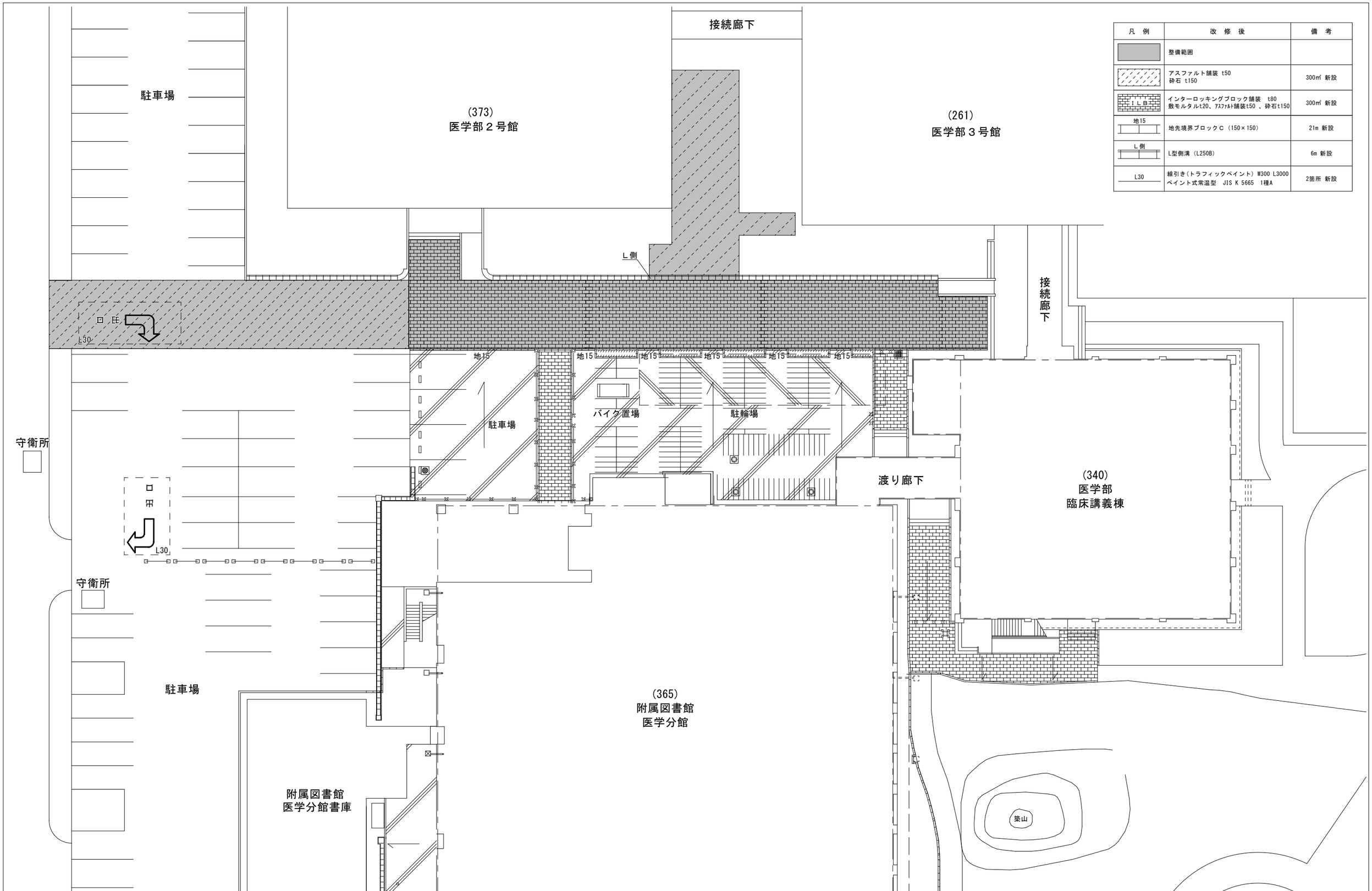

凡 例	改 修 後	備 考
	整備範囲	
	アスファルト舗装 t50 砕石 t150	300㎡ 新設
ＩＬＢ	インターロッキングブロック舗装 t80 敷モルタルt20、ｱｽﾌｧﾙﾄ舗装t50 、砕石t150	300㎡ 新設
地15	地先境界ブロックＣ（150×150）	21m 新設
L側	L型側溝（L250B）	6m 新設
L30	線引き（トラフィックペイント）W300 L3000 ペイント式常温型 JIS K 5665 1種A	2箇所 新設

工事名称	東北大学（病院）構内舗装工事					縮尺 1/200(A1) 1/400(A3)	図面番号 G-2
図面名称	計画平面図						
令和５年度 東北大学病院		課長補佐	係 長	担 当			通し番号 /