Chronologische Übersicht

Aug. 1876 Landwirtschaftliche Hochschule Sapporo — 1907 **Universitätsgründung** — Sep. 1907 Landwirtschaftliche Hochschule — Apr. 1918 Kaiserliche Universität Hokkaido

Jun. 1907 **Kaiserliche Universität Tohoku** — Apr. 1919 Gesetz über Kaiserliche Universität verabschiedet — Oct. 1947 **Universität Tohoku** — May 1949 Neuorganisation im Rahmen des Gesetzes zur Einrichtung des staatlichen Schulwesens — Apr. 1953 Einrichtung von Graduiertenschulen im Rahmen des neuen Bildungsgesetzes

Jan. 1911 Hochschule für Naturwissenschaften — Apr. 1919 Fakultät für Naturwissenschaften

Jul. 1915 Hochschule für Medizin — Apr. 1919 Fakultät für Medizin

Aug. 1887 Fachbereich Medizin der zweiten Oberschule — Apr. 1901 Medizinische Hochschule Sendai — Apr. 1912 Fachbereich Medizin — Apr. 1918 Geschlossen — Mai. 1939 Vorläufige Hochschule für Medizin — Mai. 1944 Medizinische Hochschule

Mai. 1919 Fakultät für Ingenieurswesen

Apr. 1906 Hochschule für Ingenieurswesen Sendai (Sendai Koto Kogyo Gakko) — Apr. 1912 Fachbereich Ingenieurswesen — Apr. 1921 Hochschule für Ingenieurswesen Sendai (Sendai Koto Kogyo Gakko) — Apr. 1944 Hochschule für Ingenieurswesen Sendai (Sendai Kogyo Senmon Gakko)

Apr. 1947 Fakultät für Landwirtschaft

Haupttor in der frühen Showa-Periode

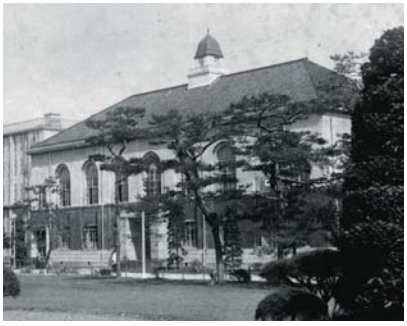

Universitätsarchive (alte Bibliothek in der frühen Showa-Periode)

Aug. 1922 Fakultät für Recht und Literatur — Apr. 1949 Aufteilung in drei Fakultäten

May 1949 Fakultät für Erziehungswissenschaft

Apr. 1887 Zweite Oberschule — Jun. 1894 Zweite Oberschule, Universitätsvorbereitungskurs — Apr. 1919 Zweite weiterführende Schule — May 1949 Anschluss an die Universität — Mar. 1950 Geschlossen

Jun. 1949 Erste Hochschule für Kunst und Naturwissenschaften

Jun. 1949 Zweite Hochschule für Kunst und Naturwissenschaften

Jun. 1949 Dritte Hochschule für Kunst und Naturwissenschaften

Apr. 1926 Frauenhochschule der Präfektur Miyagi — Mai 1949 Eingliederung in die Universität — Mar. 1951 Geschlossen

Apr. 1886 Grundschullehrerbildungsanstalt der Präfektur Miyagi — Apr. 1898 Lehrerbildungsanstalt der Präfektur Miyagiool — Apr. 1943 Lehrerbildungsanstalt Miyagi — Mai 1949 Anschluss an die Universität — Mar. 1951 Geschlossen

Apr. 1913 Lehrerbildungsanstalt für Frauen der Präfektur Miyagi — Jun. 1949 Erziehungswissenschaftliche Hochschule für Kunst und Naturwissenschaften — Apr. 1957 Umbenannt in Nördliche Hochschule für Kunst und Naturwissenschaften — Okt. 1958 Umzug nach Kawauchi

Apr. 1945 Lehrerbildungsanstalt für die Jugend Miyagi — Jun. 1949 Anschluss an die Universität — Mar. 1951 Geschlossen

Mai 1919 Forschungsinstitut für Eisen und Stahl — Aug. 1922 Forschungsinstitut für Eisen, Stahl und andere Metalle

Dez. 1941 Forschungsinstitut für Tuberkulose und Lepra

Okt. 1943 Institut für Hochgeschwindigkeitsmechanik

Sep. 1935 Forschungsinstitut für Elektrokommunikation, der Universität Tohoku beigeordnet — Jan. 1944 Forschungsinstitut für Elektrokommunikation

Aug. 1939 Institut für Agrarforschung

Mär. 1941 Forschungsinstitut für Erzaufbereitung und Metallurgie

Jan. 1943 Forschungsinstitut für wissenschaftliche Messungen

Oct. 1943 Institut für Flugmedizin — Jan. 1946 Geschlossen

Jan. 1944 Forschungsinstitut für nichtwässrige Lösungen

Jan. 1945 Forschungsinstitut für Glas

Katahira-Campus

1957 **50. Jahrestag der Gründung** — 1982 **75. Jahrestag der Gründung** — 1987 **80. Jahrestag der Gründung** — Apr. 2004 Staatlicher Universitätenverband — 2007 **100. Jahrestag der Gründung** — **Universität Tohoku**

- Apr. 1953 Graduiertenschule für Naturwissenschaften — *Jun. 1994 — Graduiertenschule für Naturwissenschaften
- Fakultät für Naturwissenschaft
- Jul. 1955 Graduiertenschule, Abteilung Medizin — Apr. 1994 Graduiertenschule für Medizin — *Apr. 1997 — Graduiertenschule für Medizin
- Fakultät für Medizin
- Mär. 1952 Geschlossen
- Apr. 1965 Fakultät für Zahnmedizin
- Apr. 1972 Graduiertenschule für Zahnmedizin — *Apr. 2000 — Graduiertenschule für Zahnmedizi
- Fakultät für Zahnmedizin
- Apr. 1961 Graduiertenschule für Pharmazie — *Apr. 1999 — Graduate School of Pharmaceutical Sciences
- May 1972 Fakultät für Pharmazie — Apr. 2006 Fakultät für Pharmazie und — Fakultät für Pharmazie
- Apr. 1953 Graduiertenschule für Ingenieurswesen — *Jun. 1994 — Graduiertenschule für Ingenieurswesen
- Fakultät für Ingenieurswesen
- Mai 1949 Anschluss an die Universität — Mär. 1951 Geschlossen — Mai 1961 Lehrerbildungsanstalt für Ingenieurswesen — Mär. 1969 Geschlossen
- Apr. 1953 Graduiertenschule für Agrarwissenschaft — *Apr. 1997 — Graduiertenschule für Agrarwissenschaft
- Fakultät für Landwirtschaft
- Apr. 1953 Graduiertenschule für Kunst und Literatur — *Apr. 1999 — Graduiertenschule für Kunst und Literatur
- Apr. 1949 Fakultät für Kunst und Literatur — Fakultät für Kunst und Literatur
- Apr. 1953 Graduiertenschule für Rechtswissenschaft — *Apr. 2000 — Graduiertenschule für Rechtswissenschaft
- Apr. 1949 Fakultät für Rechtswissenschaft — Fakultät für Rechtswissenschaft
- Apr. 1953 Graduiertenschule für Volks- und Betriebswirtschaftlehre — *Apr. 1998 — Graduiertenschule für Volks- und Betriebswirtschaftlehre
- Apr. 1949 Fakultät für Wirtschaftswissenschaft — Fakultät für Wirtschaftswissenschaft
- Apr. 1953 Graduiertenschule für Erziehungswissenschaft — *Apr. 2000 — Graduiertenschule für Erziehungswisssenschaften
- Fakultät für Erziehungswissenschaft
- Apr. 1952 Umbenannt in Hochschule Tomizawa für Kunst und Naturwissenschaften — Sep. 1953 Umzug nach Kawauchi und Umbenennung in Hochschule Kawauchi für Kunst und Naturwissenschaften — Apr. 1964 Hochschule für allgemeine Bildung — Mar. 1993 Geschlossen
- Apr. 1957 Geschlossen (eingegliedert in die Erste Hochschule für Kunst und Naturwissenschaften)
- Apr. 1952 Geschlossen (eingegliedert in die Erste Hochschule für Kunst und Naturwissenschaften)
- Apr. 1993 Graduiertenschule für internationale Kulturstudien — Graduiertenschule für internationale Kulturstudien
- Apr. 1993 Graduiertenschule für Informationswissenschaft — Graduiertenschule für Informationswissenschaft
- Apr. 2001 Graduiertenschule für Biowissenschaft — Graduiertenschule für Biowissenschaft
- Okt. 1958 Östliche Hochschule für Kunst und Naturwissenschaften — Apr. 1964 Zweiginstitut der Fakultät für Erziehungswissenschaft — Mär. 1968 Geschlossen
- Apr. 1965 Pädagogische Hochschule Miyagi
- Apr. 2003 Graduiertenschule für Umweltstudien — Graduiertenschule für Umweltstudien
- Apr. 2008 Graduiertenschule für biomedizinische Technik — Graduiertenschule für biomedizinische Technik
- Apr. 2002 Graduiertenschule für Computereinsatz in der Lehre, Bereich Lehre — Graduiertenschule für Computereinsatz in der Lehre, Bereich Lehre
- Apr. 2002 Graduiertenschule für Computereinsatz in der Lehre, Bereich Forschung — Graduiertenschule für Computereinsatz in der Lehre, Bereich Forschung
- Mai 1987 Institut für Materialwissenschaften — Institut für Materialwissenschaften
- Apr. 1993 Forschungsinstitut für Tuberkulose und Krebs — Institut für Entwicklung, Alterungsprozesse und Krebs
- Mai 1989 Institut für Fluidwissenschaft — Institut für Fluidwissenschaft
- Jun. 1994 Umorganisiert — Forschungsinstitut für Elektrokommunikation
- Apr. 1988 Geschlossen, an seiner Stelle wurde das Institut für genetische Ökologie eingerichtet
- Apr. 1992 IInstitut für die Verarbeitung neuer Werkstoffe — Apr. 2001 Geschlossen
- Apr. 2001 Geschlossen
- Apr. 1952 Zusammengeschlossen — Apr. 1991 Institut für die Wissenschaft chemischer Reaktionen — Apr. 2001 Geschlossen
- Apr. 2001 Multidisziplinäres Forschungsinstitut für neue Werkstoffe

*Erweiterungsprogramme für Graduiertenschulen